Купить дачу, дом, коттедж за 42 000 000 рублей на ул. Крымская

Краснодарский край, Городской округ Геленджик, Геленджик, ул. Крымская

42 000 000 Р
525 657Р за м^2

79.90 м^2
Общая

Продается трехэтажный дом площадью 79.9 кв.м на земельном участке 150 кв.м в городе Геленджике по улице Крымской. Первый этаж: одна полноценная двухкомнатная квартира. Второй этаж: одна полноценная двухкомнатная квартира. Третий этаж: одна полноценная однокомнатная квартира, балкон. На территории имеется отдельно стоящий домик, парковка, беседка, мангал, плодоносящий сад. Коммуникации центральные (газ, вода, свет). Каждый этаж имеет отдельный вход, в связи с чем возможно спокойное проживание нескольких семей. Материалы, использованные при строительстве: фундаментные блоки; кирпич; плиты монолитные. Дом находится в районе с развитой инфраструктурой. Продуктовые магазины, детский сад, школа - всё в шаговой доступности. До моря - 300 метров.

6 с 30.11.2021, обновлен 19.08.2025

Продавец: ТОН

Телефон: +79284076070

Характеристики

Этажей всего	3	Наличие водоснабжения	да
Наличие канализации	да	Наличие электроснабжения	да
Наличие отопления	да	Состояние объекта	хорошее
Площадь участка	1.50 сот		

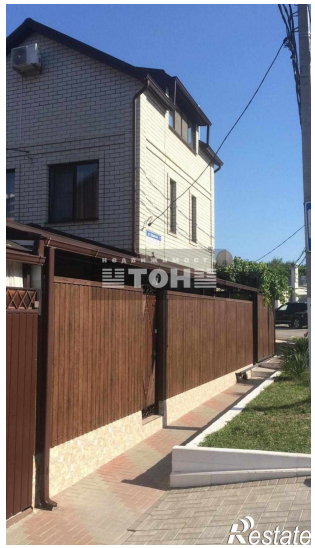

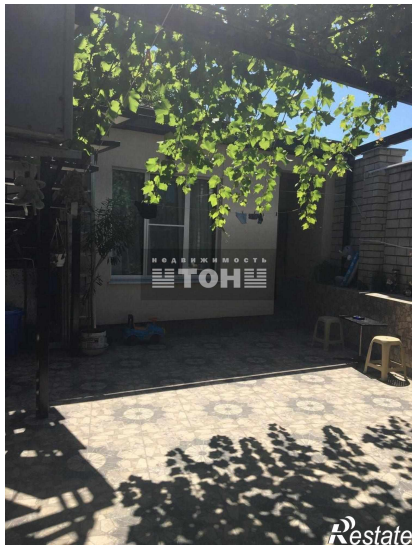

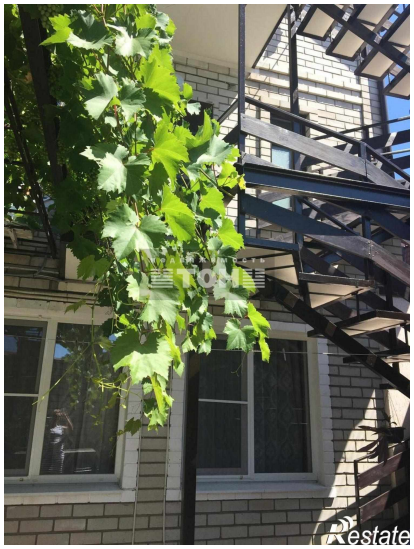

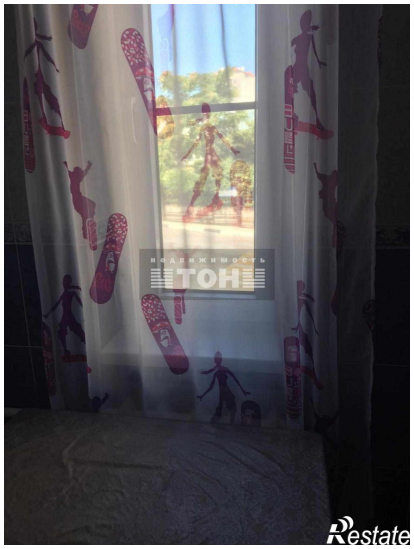

Restate

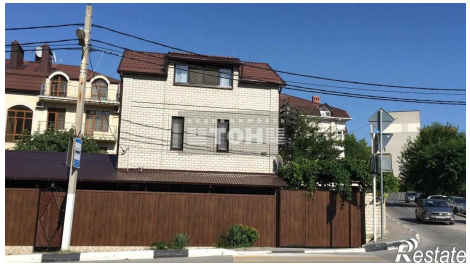
Restate