Купить дачу, дом, коттедж за 125 000 000 рублей на Славянская ул.

Краснодарский край, Городской округ Геленджик, Геленджик, Славянская ул.

125 000 000 Р
631 313Р за м^2

198.00 м^2	77.00 м^2	75.00 м^2
Общая	Жилая	Кухня

Арт. 54263166 В продаже современный одноэтажный дом, который был построен не для продажи, по индивидуальному проекту. При строительстве использовались высококачественные материалы. Фундамент рассчитан на достройку еще двух этажей. Все коммуникации центральные. Дизайнерский ремонт выполнен в современном стиле из дорогостоящих натуральных материалов из Италии. Полностью витражное остекление энергосберегающее. В доме 4 спальни, в каждой из которых, имеется свой санузел с сантехникой производства Италия - Villeroy&Boch. Высота потолков 4,5 метра. Участок облагорожен, красивая зона отдыха, паркинг, бассейн. Высажен бамбук, растет многовековой дуб. Море в 10 минутах. ГОЛЬФ КЛУБ в шаговой доступности с ресторанами и СПА. Продуктовые магазины, ярмарка. Отличная инфраструктура. Никто не прописан. Без обременений. Готов к продаже.

1 с 26.10.2023, обновлен 26.08.2025

Продавец: КАЯН

Телефон: +7 (938) 500-10-22

Характеристики
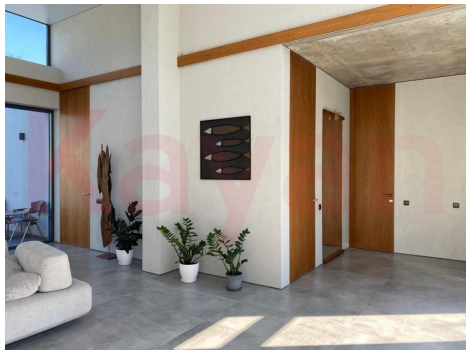
Площадь жилая	77.00 кв. м	Площадь кухни	75.00 кв. м
Этажей всего	1	Наличие водоснабжения	да
Наличие канализации	да	Наличие отопления	да
Площадь участка	12 сот