Купить дачу, дом, коттедж за 48 000 000 рублей на Лютенко ул.

Краснодарский край, Городской округ Геленджик, Геленджик, Лютенко ул.

48 000 000 Р
240 000Р за м^2

200.00 м^2	67.00 м^2	25.00 м^2
Общая	Жилая	Кухня

Арт. 57407314 Этот дом, любовь с первого шага!!! Как можно не влюбиться, я не представляю! Это такое уютное место, прекрасный выполнен дизайнерский ремонт, цветовая гамма выбрана шикарно! Планировка тоже продуманна до мелочей..этаж большая кухня-гостиная, кабинет, большая душевая, техническое помещение. Выход на большую террасу, есть бассейн, рядом стоит домик технического помещения, можно сделать еще одну комнату в нем.этаж детская, большая спальня со своей гардеробной, комната для гостей, второй санузел. На территории выполнено озеленение, двор в плитке. Соседей даже не видно. Фасад дома, это что то на прованском, от него так и веет Италией... Позвольте себе этот кусочек рая, для вас тут уже все готово.

4 с 04.01.2024, обновлен 26.08.2025

Продавец: КАЯН

Телефон: +7 (938) 500-10-22

Характеристики
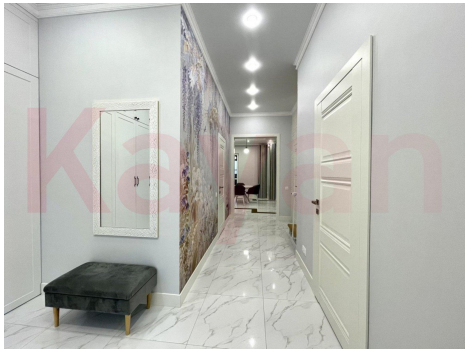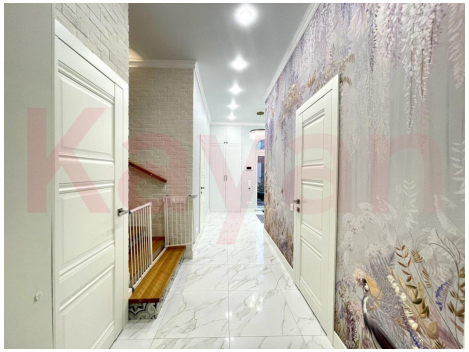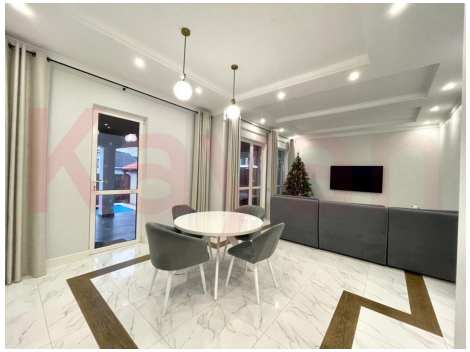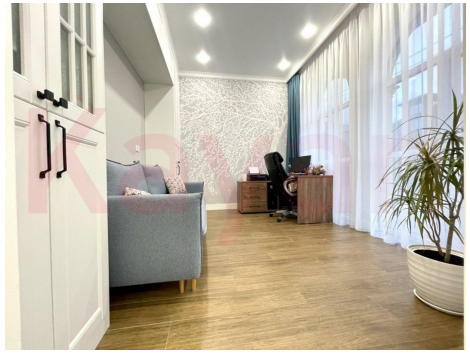
Площадь жилая	67.00 кв. м	Площадь кухни	25.00 кв. м
Этажей всего	2	Наличие водоснабжения	да
Наличие канализации	да	Наличие отопления	да
Площадь участка	3.3 сот