Купить дачу, дом, коттедж за 14 500 000 рублей на ул. Ромашковая

Краснодарский край, Городской округ Геленджик, Геленджик, ул. Ромашковая

14 500 000 Р
86 567Р за м^2

167.50 м^2
Общая

ПРОДАМ ДОМОВЛАДЕНИЕ 168 КВ.М. ГЕЛЕНДЖИК - Дом под чистовую отделку, три уровня, один из которых в цоколе для оборудования бани, бильярдной, мастерской и т д. - Все коммуникации подключены, газ, электричество (15 квт), водоснабжение и канализация центральные. - Три спальни, кухня-гостиная, летняя терраса, выход во двор с двух сторон дома. - Новый развивающийся район, граничащий с лесом, который наполняет ваш дом свежим и полезным воздухом! ВОЗМОЖЕН ОБМЕН НА СТРОИТЕЛЬНЫЕ МАТЕРИАЛЫ НА ПОЛНУЮ ИЛИ ЧАСТИЧНУЮ СТОИМОСТЬ ! ОБЪЕКТ № 42533 ЗВОНИТЕ, МЫ НА СВЯЗИ!

8 с 01.06.2024, обновлен 27.08.2025

Продавец: Ваш Дом

Телефон: +79385211010

Характеристики

Этажей всего	3	Наличие водоснабжения	да
Наличие канализации	да	Наличие электроснабжения	да
Площадь участка	3.20 сот	Наличие парковки	да

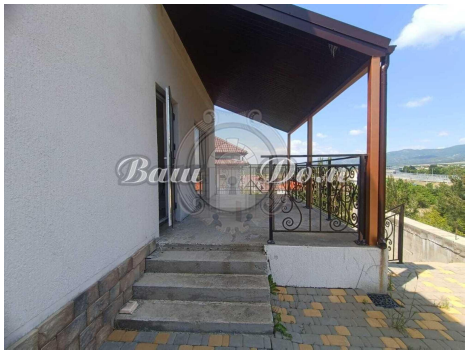

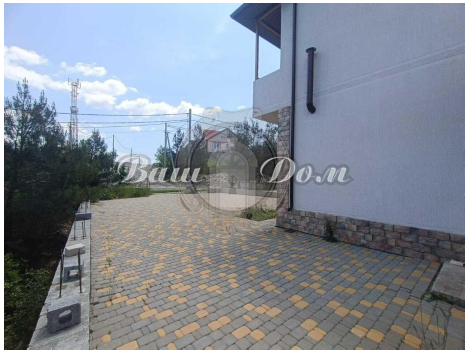
Ваш Дом

Ваш Дом