Купить землю, земельный участок за 30 000 000 рублей на Луначарского, 248

Краснодарский край, Городской округ Геленджик, Геленджик, Луначарского, 248

30 000 000 Р
4 761 905Р за сот.

6.30 сот.
Общая

Продаю ровный земельный участок 6.3 соток ,фасад 19 м.(ИЖС) На земельном участке есть дом 70 кв.м .В доме жилых 3- комнаты. Все коммуникации.Автостоянка на 2-3 машины.Через дорогу аквапарк Бегемот.До моря 300 метров.Отличное место для строительства гостиницы!

49 с 13.03.2019, обновлен 25.08.2025

Продавец: Аквизит

Телефон: +79385153000
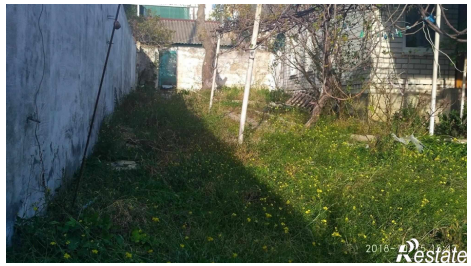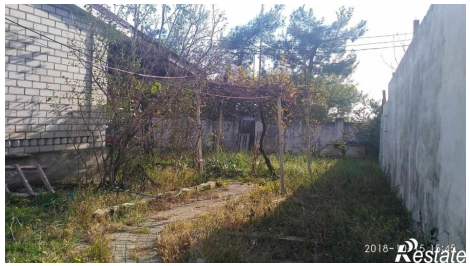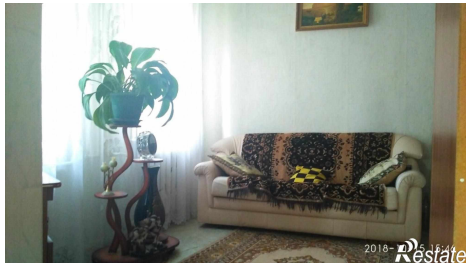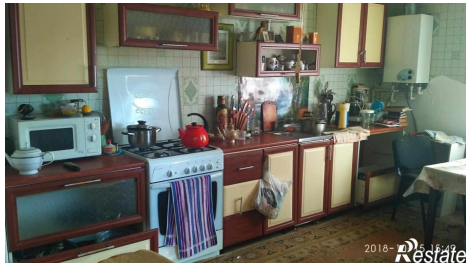
https://gelendzhik.restate.ru/obj/prodazha-zemli-lunacharskogo-248-14291897/