Купить квартиру за 15 000 000 рублей на ул. Сурикова, 42

Краснодарский край, Городской округ Геленджик, Геленджик, ул. Сурикова, 42

15 000 000 Р
176 471Р за м^2

85.00 м^2	11.00 м^2	2 из 2
Общая	Кухня	Этаж

ПРОДАЁТСЯ ТРЕХКОМНАТНАЯ КВАРТИРА 85 КВ.М. ГЕЛЕНДЖИК - Просторная квартира с ремонтом и мебелью! - Земля под домом в собственности, + собственное парковочное место. - Развитая инфраструктура, все рядом: школа, детский сад, магазины, аптеки, автобусные остановки. - До моря спокойным шагом минут 15. *ИПОТЕКА ПОДОЙДЕТ ОБЪЕКТ № 19859 ЗВОНИТЕ, МЫ НА СВЯЗИ!

3 с 09.04.2021, обновлен 20.08.2025

Продавец: Ваш Дом

Телефон: +79385211010

Характеристики
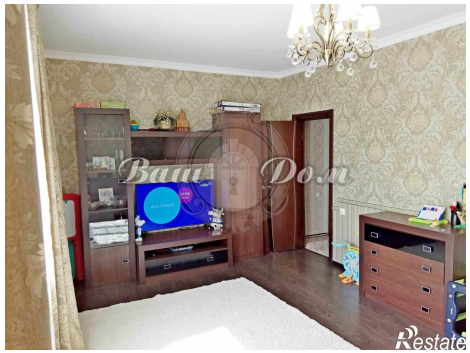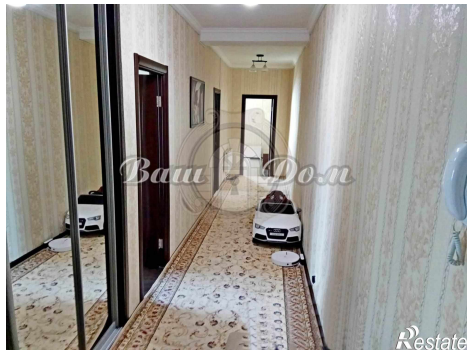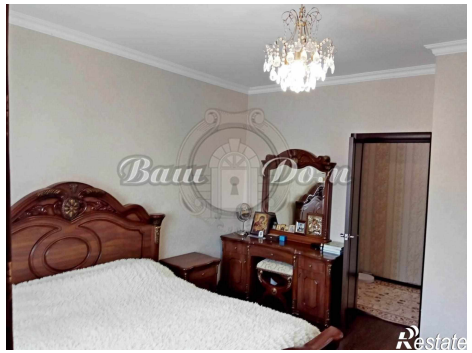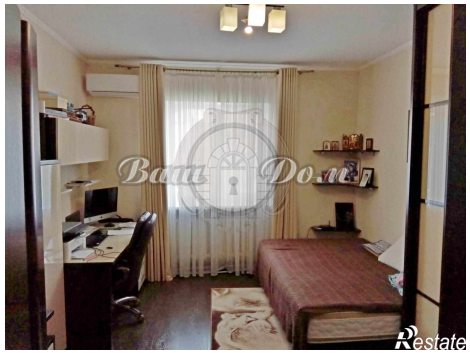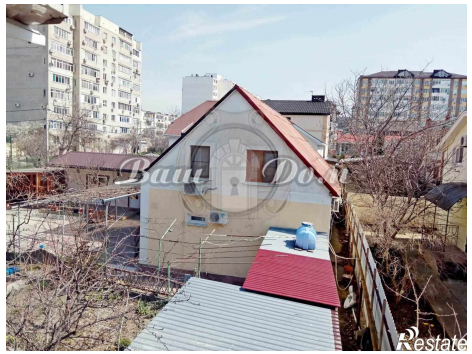
Количество комнат	3	Этаж	2
Этажей всего	2	Наличие балкона	да
Санузел	раздельный с/у	Площадь кухни	11.00 кв. м
Отделка	под ключ (чистовая)	Наличие парковки	да