Купить квартиру за 13 900 000 рублей на Луначарского, 256

Краснодарский край, Городской округ Геленджик, Геленджик, Луначарского, 256

13 900 000 Р
173 750Р за м^2

80.00 м^2
Общая

2 из 3
Этаж

Продаётся 4х комнатная 2х уровневая квартира в малоквартирном доме(всего 12 квартир)с большой лоджией и балконом 2 просторные спальни(выход на лоджию из каждой спальни),большая,уютная кухня гостиннаяс камином на дровах,красивая деревянная лестница ведёт на мансардный этаж где находитсяодна спальня и балкон.Автономное отопление,накопитель на 300 литров,2 водянных электронагревателя,в каждой комнате сплит система.Вид из окон на море и бухту,закрытая придомовая территория,ухоженный двор,собственный гаражНЕ требует ни каких вложений,по договорённости остаётся мебель.

0 с 20.09.2021, обновлен 25.08.2025

Продавец: Аквизит

Телефон: +79385153000

Характеристики

Количество комнат	4	Этаж	2
Этажей всего	3		

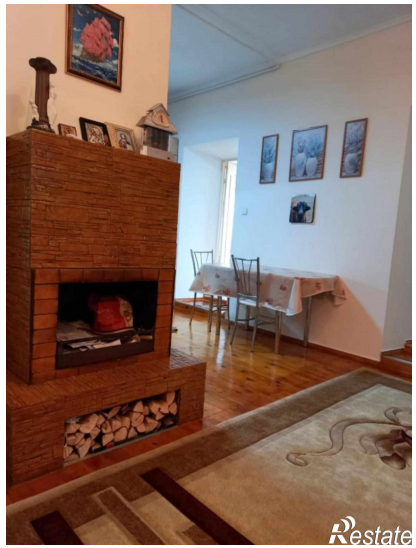
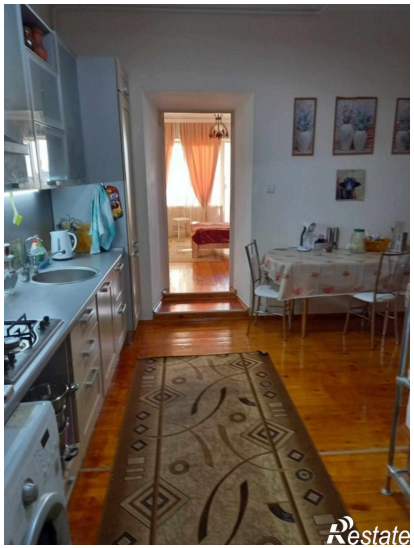
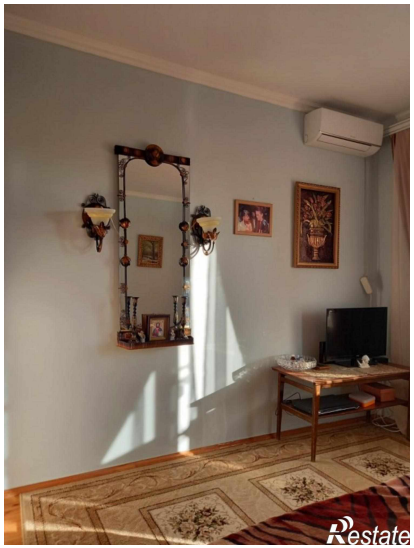
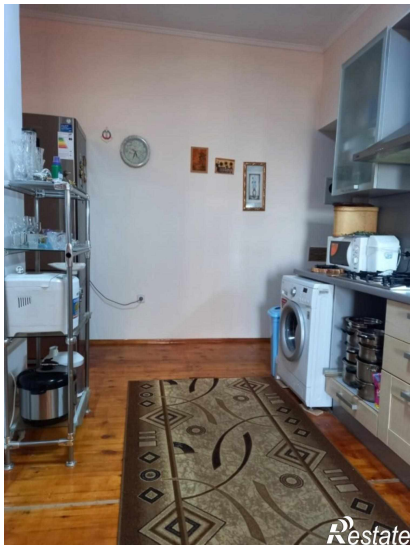
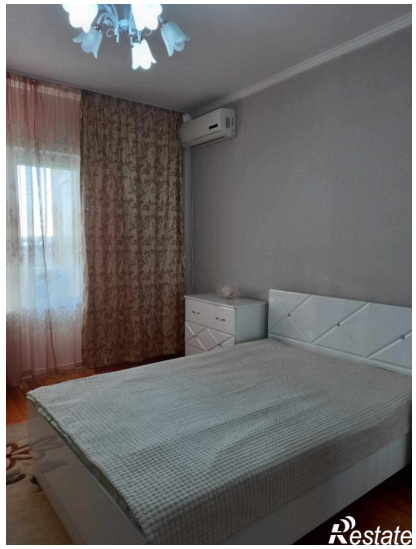
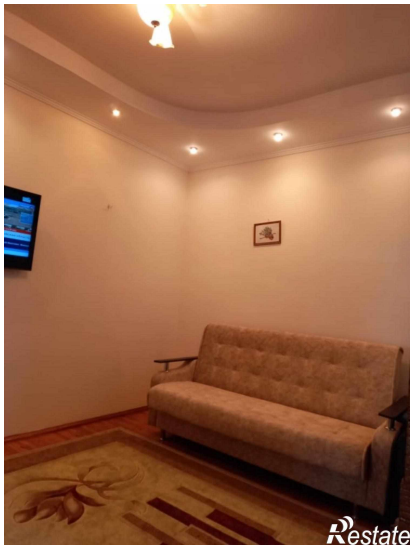
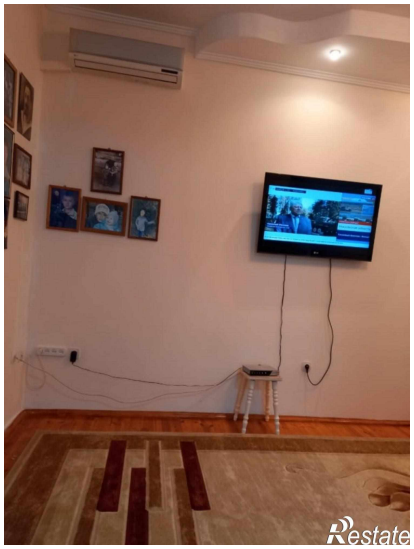
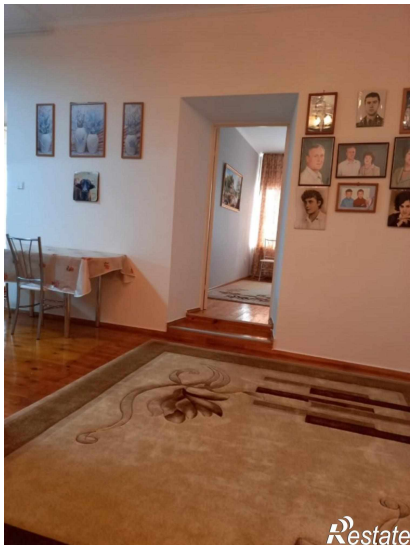

Restate

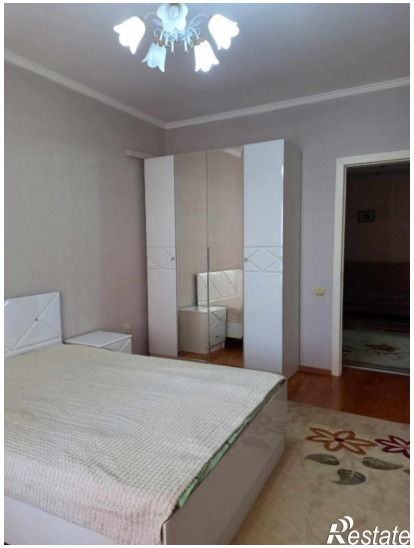
Restate