Купить квартиру за 164 450 000 рублей на ул. Мира, 40

Краснодарский край, Городской округ Геленджик, Геленджик, ул. Мира, 40

164 450 000 Р
603 708Р за м^2

272.40 м^2	33.60 м^2	39.50 м^2	20 из 20
Общая	Жилая	Кухня	Этаж

Продается двухкомнатная квартира в ЖК «Бриз» по ул. Мира в г. Геленджике. Квартира расположена на последнем этаже жилого комплекса, имеет свою большую террасу. Общая площадь квартиры 272.4 кв.м, в том числе терраса площадью 153.5 кв.м, лоджия 18.4 кв.м. С террасы открывается шикарный вид на море и Геленджик. Предусмотрена подземная парковка на 100 мест. Комплекс расположен на первой береговой линии, вся инфраструктура в шаговой доступности. Звоните, показ в любое удобное время!

47 с 28.09.2021, обновлен 26.08.2025

Продавец: ТОН

Телефон: +79034504568

Характеристики

Количество комнат	2	Тип дома	монолитный
Этаж	20	Этажей всего	20
Состояние объекта	требует ремонта	Наличие балкона	да
Наличие лифта	пассажирский лифт	Санузел	раздельный с/у
Площадь жилая	33.60 кв. м	Площадь кухни	39.50 кв. м
Высота потолков	3.90 м	Апартаменты	нет
Отделка	без отделки		

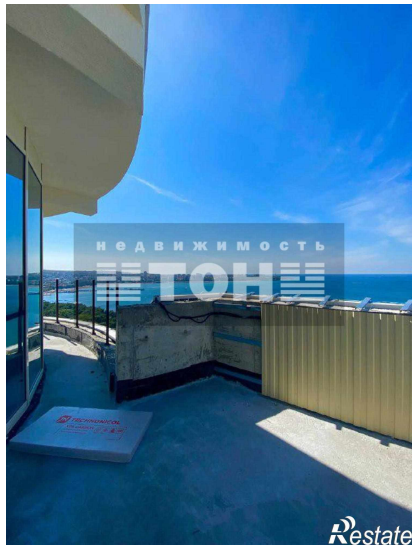
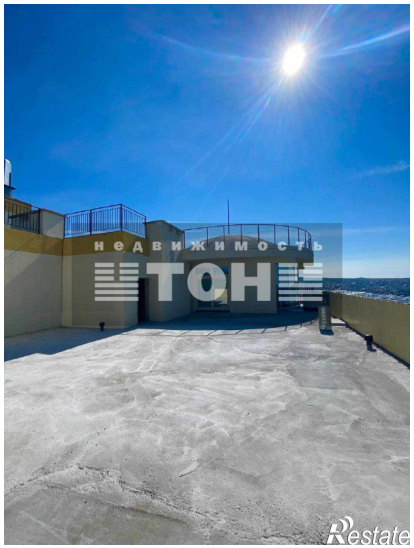
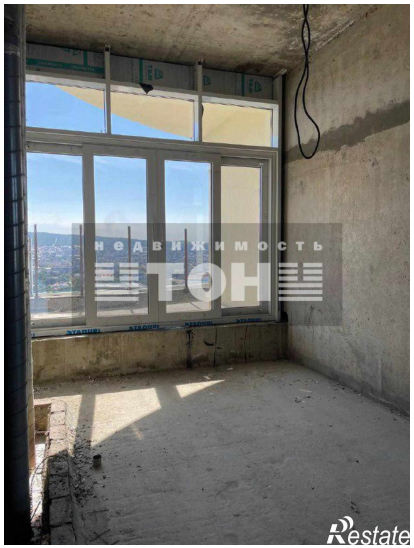
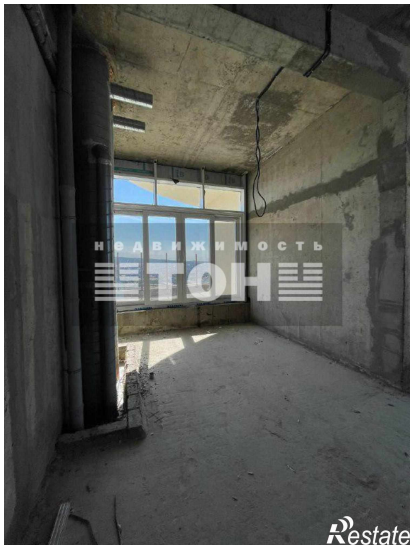
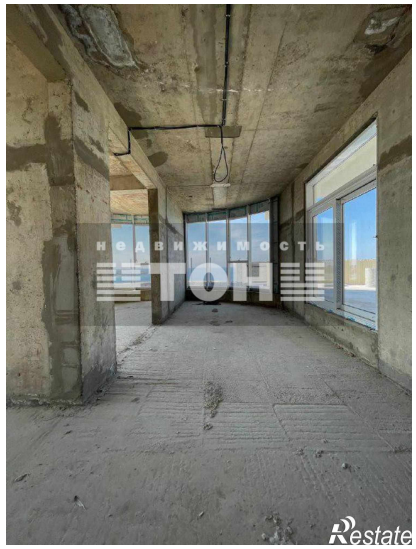

Restate

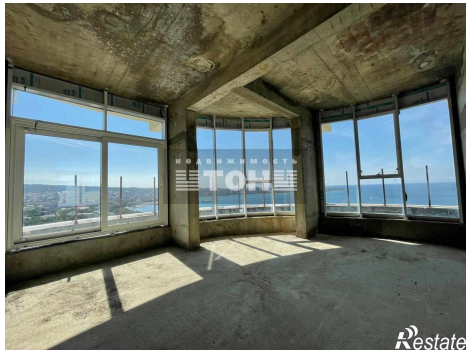
Restate