# Купить квартиру за 14 000 000 рублей на Леселидзе ул.

Краснодарский край, Городской округ Геленджик, Геленджик, Леселидзе ул.

14 000 000 Р
166 667Р за м$^2$

| 84.00 м$^2$ | 54.00 м$^2$ | 9.00 м$^2$ | 5 из 9 |
|---|---|---|---|
| Общая | Жилая | Кухня | Этаж |

Арт. 23729311 Продаётся 4 комнатная квартира. Общая площадь 84 кв.м площадь комнат 15+12+14+13 кв.м. Есть балкон и совмещенный санузел. Планировка изолированная. Квартира расположена на 5 этаже 9 этажного нового кирпичного дома, здание построено в 1988 году. Требуется ремонт. Центральное отопление. Горячая вода из центрального водоснабжения, есть обычная ванна. Краснодарский край по адресу Леселидзе, в Полевой рынок районе г. Геленджик.

2 с 09.12.2021, обновлен 19.08.2025

Продавец: КАЯН

Телефон: +7 (938) 500-10-22

## Характеристики
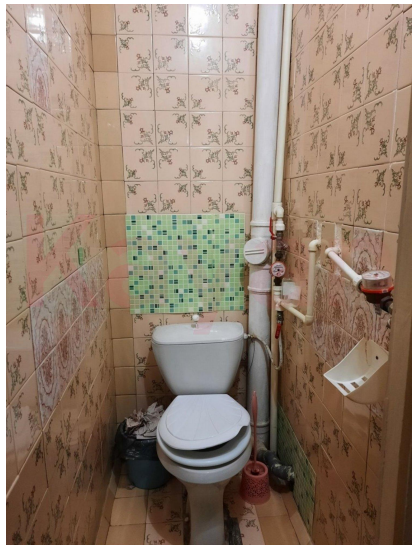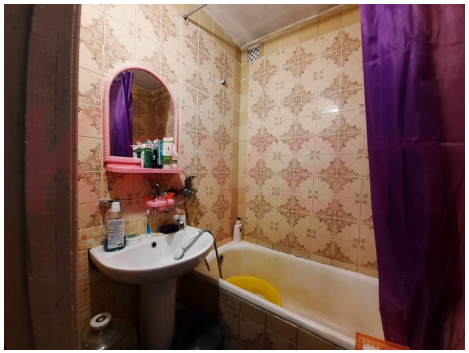
| | | | |
|---|---|---|---|
| Количество комнат | 4 | Тип дома | кирпичный |
| Этаж | 5 | Этажей всего | 9 |
| Наличие балкона | да | Наличие лифта | пассажирский лифт |
| Санузел | совмещенный с/у | Площадь жилая | 54.00 кв. м |
| Площадь комнат | 15.00 кв. м | Площадь кухни | 9.00 кв. м |
| Высота потолков | 2.7 м | Отделка | без отделки |
| Вид из окон | на улицу и двор | | |