Купить квартиру за 6 200 000 рублей на Орджоникидзе, 7

Краснодарский край, Городской округ Геленджик, Геленджик, Орджоникидзе, 7

6 200 000 Р
213 793Р за м^2

29.00 м^2	20.00 м^2	5 из 5
Общая	Жилая	Этаж

1 комнатная квартира расположена в городе-курорте Геленджике, в районе улицы Советской. До моря 900 метров, пешая прогулка займет у вас 20-25 минут. Обжитой, уютный и зеленый район с развитой инфраструктурой. Рядом сосновый лес, школа, магазины, детский сад, автобусная остановка. В близости от дома проходит Тропа Здоровья- уникальное место для прогулок. Из окна открывается незабываемый вид на горы и бухту. Квартира, общей площадью 29 м2, размещается на 5 этаже 5 этажного кирпичного дома, 1984 года постройки. Квартира состоит из одной комнаты площадью 20 м2, кухни 6 м2, совмещенного санузла, небольшой прихожей и балкона 2,6 м2. Особенность квартиры – небольшая кухня на балконе. Квартира подойдет как для постоянного проживания или для отдыха.

0 с 07.03.2022, обновлен 23.08.2025

Продавец: Аквизит

Телефон: +79385153000

Характеристики
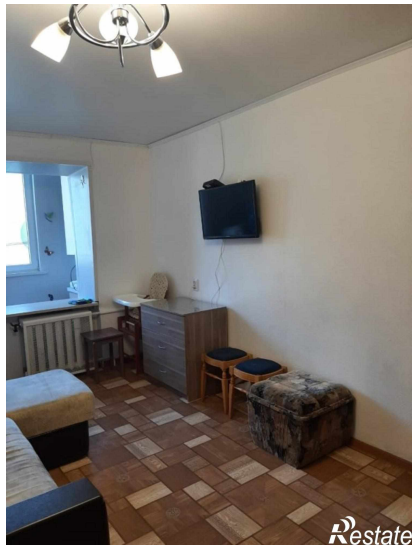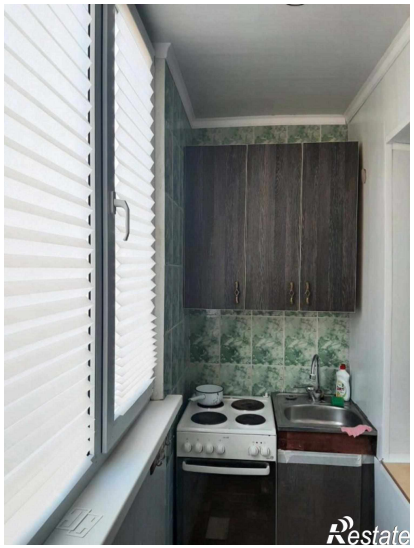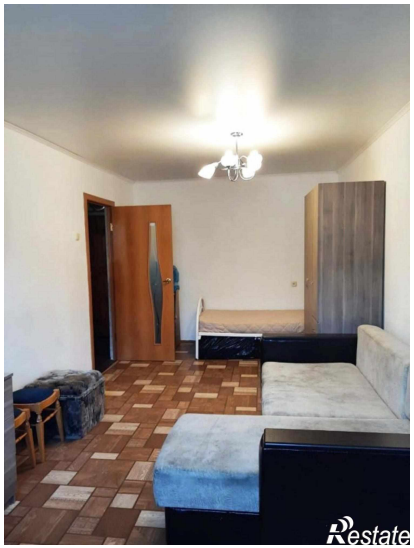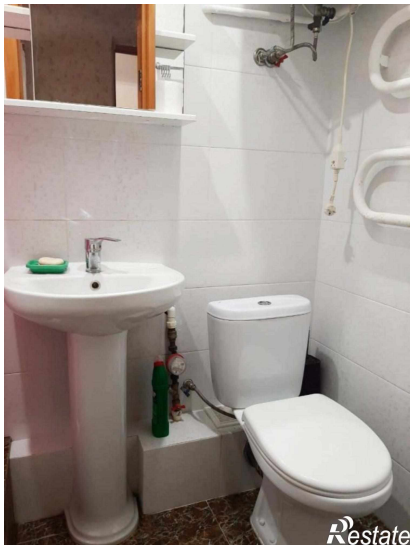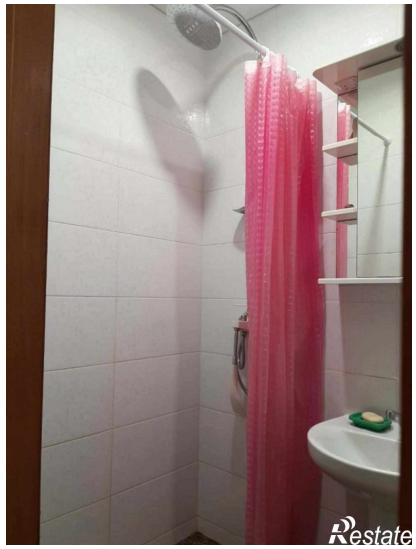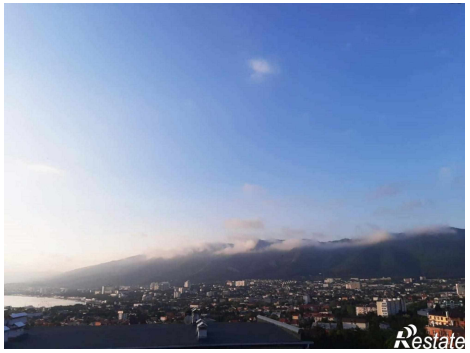
Количество комнат	1	Этаж	5
Этажей всего	5	Площадь жилая	20.00 кв. м