Купить квартиру за 7 000 000 рублей на Мичурина, 31

Краснодарский край, Городской округ Геленджик, Геленджик, Мичурина, 31

7 000 000 Р
179 487Р за м^2

39.00 м^2	20.00 м^2	5.00 м^2	4 из 5
Общая	Жилая	Кухня	Этаж

Продается 2-комнатная квартира в городе-курорте Геленджике, в районе Сельпо. До моря 1,3 км. Квартира находится в обжитом районе с развитой инфраструктурой, рядом магазины, детский сад, школа, автобусная остановка. Квартира расположена на 4 этаже 5 этажного дома, Дом кирпичный, построен в 1972 году. Общая площадь 39,5 м2. Кухня 5 м2, комнаты 14 м2 и 10 м2.

3 с 21.03.2022, обновлен 25.08.2025

Продавец: Аквизит

Телефон: +79385153000

Характеристики

Количество комнат	2	Этаж	4
Этажей всего	5	Площадь жилая	20.00 кв. м
Площадь кухни	5.00 кв. м		

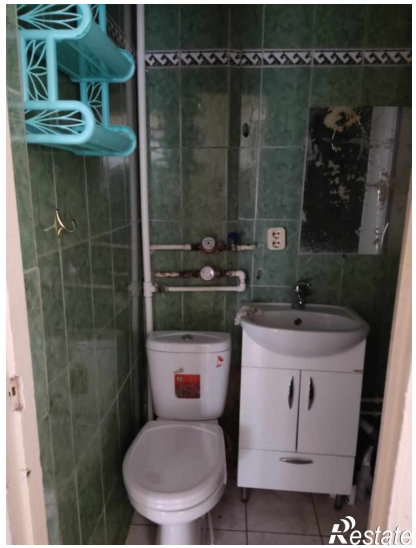
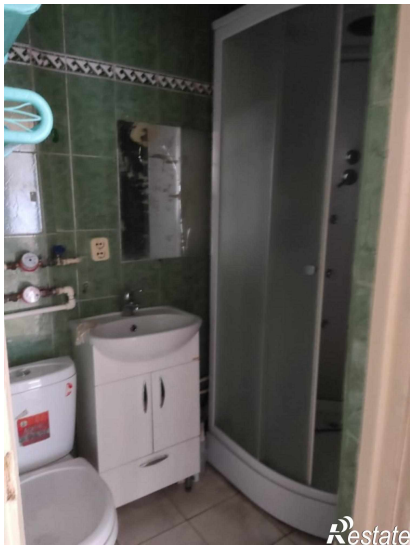

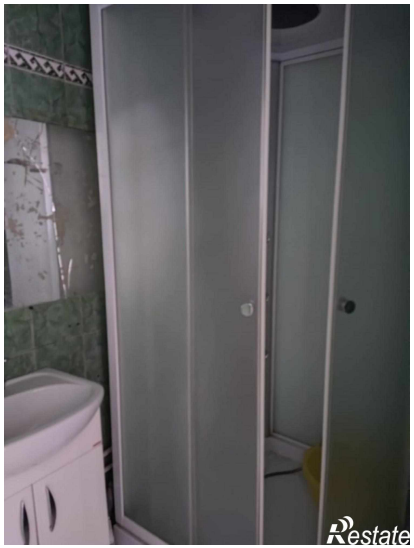

Restate

Restate