Купить квартиру за 17 500 000 рублей на Суворова, 27к2

Краснодарский край, Городской округ Геленджик, Геленджик, Суворова, 27к2

17 500 000 Р
227 273Р за м^2

77.00 м^2	50.00 м^2	7 из 7
Общая	Жилая	Этаж

Шикарная евротрешка с дизайнерским ремонтом продается в кирпичном доме элитного ЖК Суворов. Красивый вид из окна ,тихое спокойное место для жизни. Находится на последнем этаже ,что исключает топот сверху.Развитая инфраструктура все магазины на 1 этаже комплекса (магнит, пятерочка, фикспрайс)До моря песчаного пляжа 10 минут спокойным шагом. До центрального рынка 15 минут

0 с 28.03.2022, обновлен 25.08.2025

Продавец: Аквизит

Телефон: +79385153000

Характеристики

Количество комнат	3	Этаж	7
Этажей всего	7	Площадь жилая	50.00 кв. м

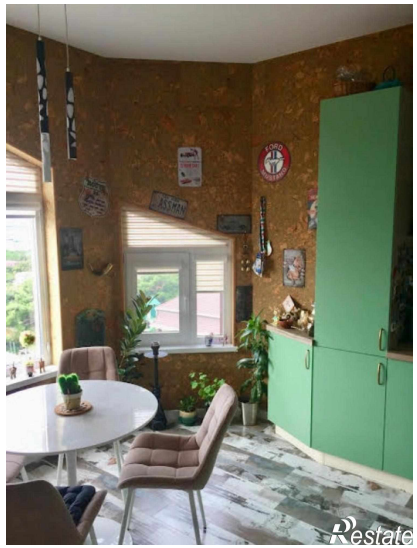
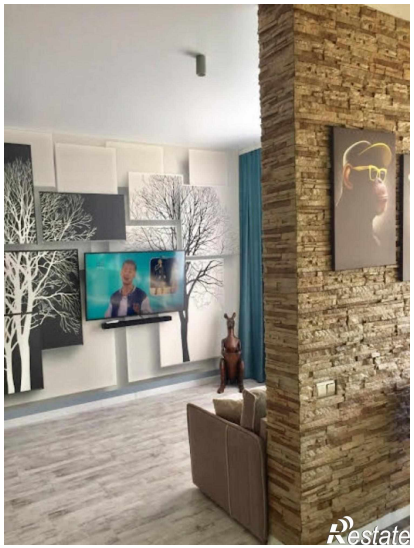
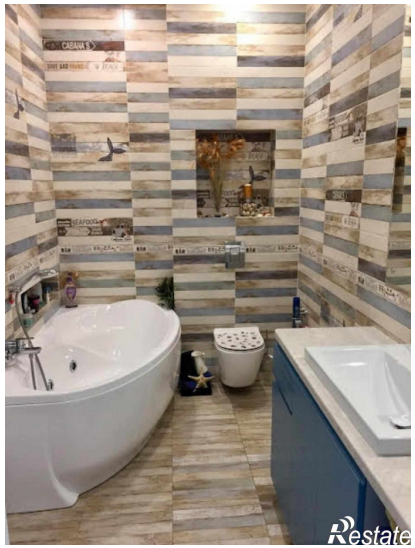
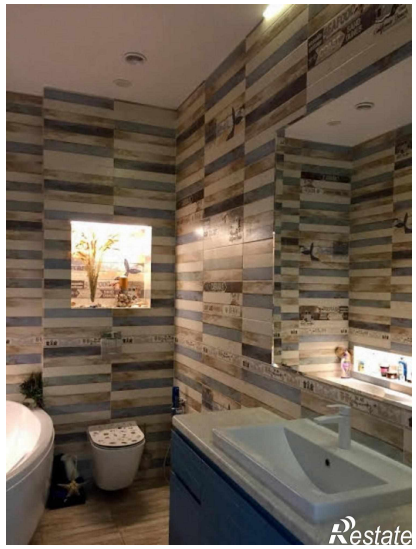

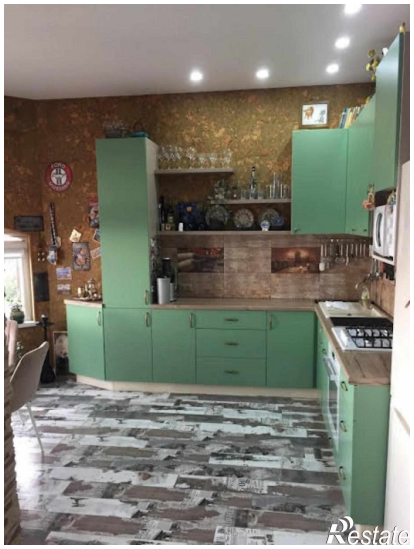
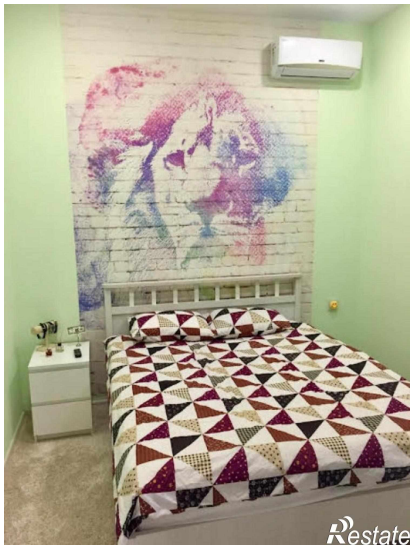

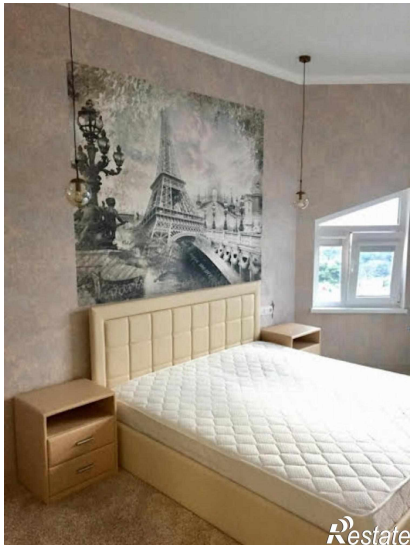
Restate

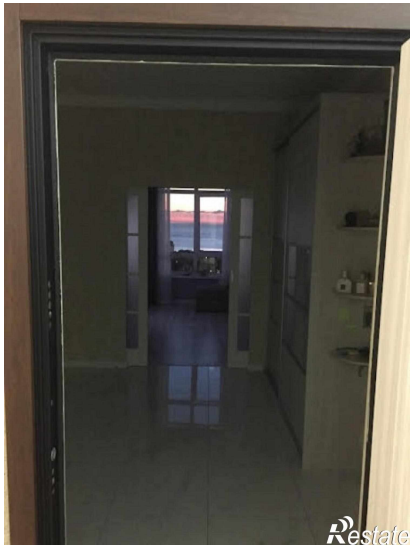
Restate