Купить квартиру за 40 000 000 рублей на ул. Мира, 40

Краснодарский край, Городской округ Геленджик, Геленджик, ул. Мира, 40

40 000 000 Р
483 092Р за м^2

82.80 м^2	57.50 м^2	15.00 м^2	5 из 20
Общая	Жилая	Кухня	Этаж

Продается двухкомнатная квартира общей площадью 82,8 кв.м на 5 этаже в ЖК «БРИЗ», в 100 метрах от центральной набережной и благоустроенных пляжей, в районе с развитой инфраструктурой и лучшим в городе расположением. Состояние квартиры: дизайнерский ремонт. Квартира состоит из помещений: прихожая - 7,4 кв.м, кухня-гостинная - 29,3 кв.м, сан. узел - 4,3 кв.м, спальня - 17 кв.м, проходная комната - 18 кв.м., гардероб 3,0 кв.м, санузла - 3,8 кв.м. Из окон открывается вид на сосны и море. Инженерное обеспечение: электроснабжение, водоснабжение (в доме имеются резервные емкости), канализация; отопление и горячее водоснабжение от домовой газовой котельной, установленной на кровле многоквартирного жилого дома. В ЖК «БРИЗ» имеется двухуровневая подземная парковка, 6 скоростных лифтов. В шаговой доступности благоустроенная набережная Геленджика с расположенными на ней кафе, ресторанами, в 100 м - Дворец культуры, в 500 м - школа, в 50 м - детский сад, в ближайшем окружении - детские развивающие центры, спортивные и игровые площадки. Документы готовы к сделке, возможна ипотека.

0 с 13.06.2023, обновлен 19.08.2025

Продавец: ТОН

Телефон: +79034504568

Характеристики

Количество комнат	2	Тип дома	монолитный
Этаж	5	Этажей всего	20
Состояние объекта	требует ремонта	Наличие лифта	пассажирский лифт
Санузел	совмещенный с/у	Площадь жилая	57.50 кв. м
Площадь кухни	15.00 кв. м	Высота потолков	2.80 м
Апартаменты	нет	Отделка	без отделки

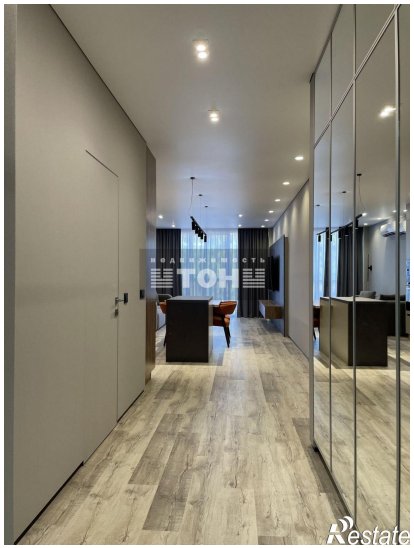

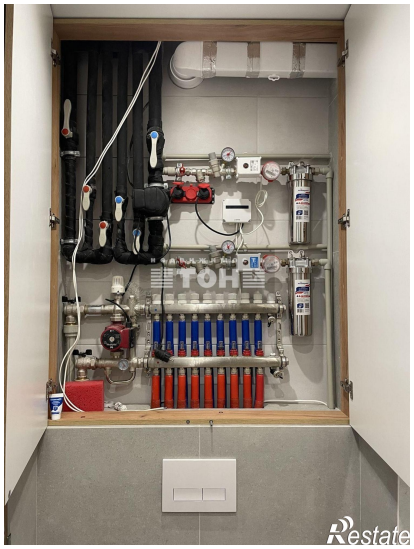

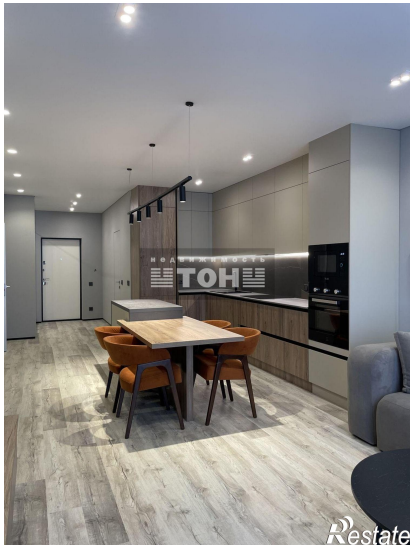
TOH
Restate

TOH
Restate