Купить квартиру за 8 750 000 рублей на Рублева ул.

Краснодарский край, Городской округ Геленджик, Геленджик, Рублева ул.

8 750 000 Р
213 415Р за м^2

41.00 м^2	17.00 м^2	13.00 м^2	4 из 4
Общая	Жилая	Кухня	Этаж

Арт. 49308398 1-комн. квартира в кирпичном доме в тихом районе города. В квартире сделан качественный ремонт, теплый пол, новый кондиционер, интернет, телевидение Триколор. Кухонный гарнитур фабрики Мария остаётся с встроенной техникой (посудомоечная машина, духовой шкаф, варочная панель), также остаётся спальный гарнитур (2х-спальная кровать, 2 прикроватные тумбочки, комод, шкаф). Все делали для себя! Есть балкон и небольшой дворик с детской качелей, насаждениями, беседкой и мангальной зоной, где круглый год можно приготовить что-то на мангале. В доме автономное отопление, газовый котел Ariston. Дом кирпичный, подъезд чистый, хорошие соседи.

2 с 10.08.2023, обновлен 26.08.2025

Продавец: КАЯН

Телефон: +7 (938) 500-10-22

Характеристики
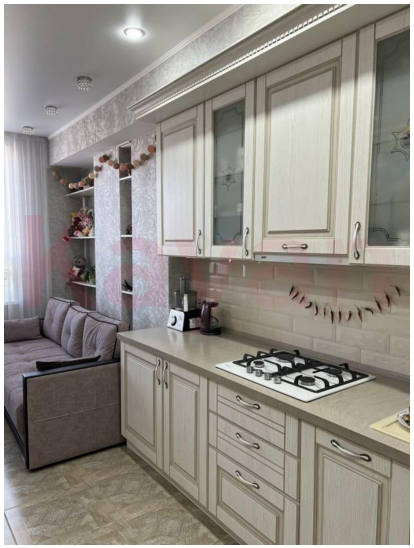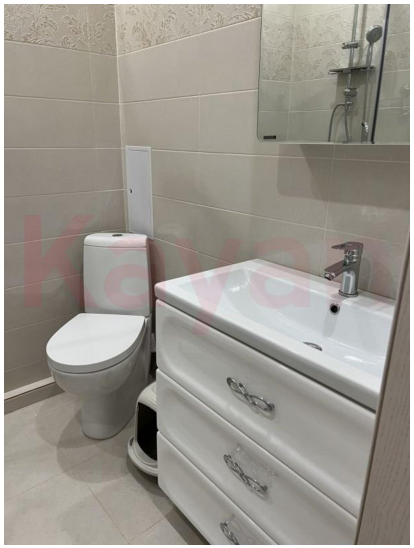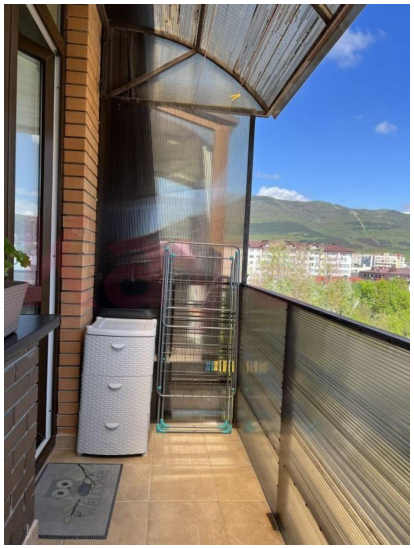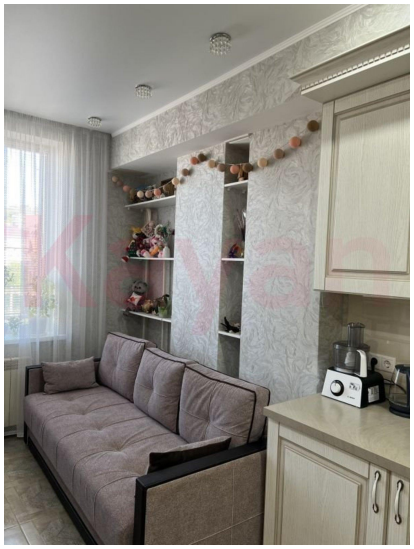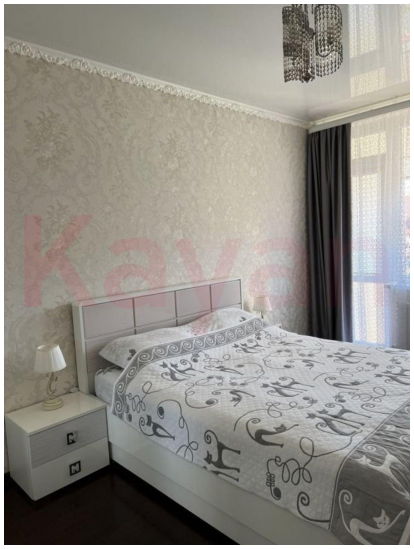
Количество комнат	1	Тип дома	монолитный
Этаж	4	Этажей всего	4
Наличие балкона	да	Санузел	совмещенный с/у
Площадь жилая	17.00 кв. м	Площадь комнат	17.00 кв. м
Площадь кухни	13.00 кв. м	Отделка	под ключ (чистовая)
Вид из окон	во двор