Купить квартиру за 12 300 000 рублей на Крымская ул.

Краснодарский край, Городской округ Геленджик, Геленджик, Крымская ул.

12 300 000 Р
229 050Р за м^2

53.70 м^2	20.00 м^2	22.00 м^2	4 из 4
Общая	Жилая	Кухня	Этаж

Арт. 50484861 Однокомнатная квартира в престижном комплексе города. Срочная продажа! Комплекс закрытого типа (шлагбаумы и видеонаблюдение); Открытый наземный и закрытый подземный паркинг; Прогулочная зона и аллея в центре комплекса; Поющий фонтан и собственная набережная; Среднеобразовательная школа на территории комплекса: Продовольственные магазины, косметология, фармацевтика и прочие услуги. Квартира площадью 53,7 квадратных метров; Газовое автономное отопление; Панорамные окна; Ниша для просторной гардеробной; Квартиру возможно перепланировать в двухкомнатную. Срочная продажа! Актуальная стоимость: 10 800 000 рублей; Отвечу на интересующие вопросы по телефону и при встрече

1 с 31.08.2023, обновлен 15.07.2025

Продавец: КАЯН

Телефон: +7 (938) 500-10-22

Характеристики
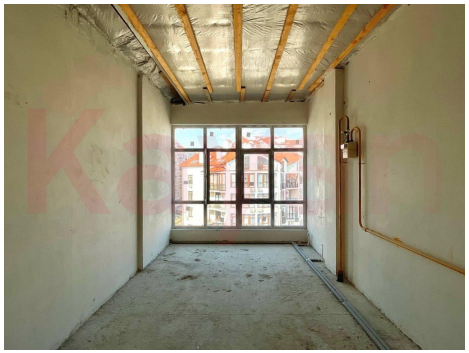
Количество комнат	1	Тип дома	монолитный
Этаж	4	Этажей всего	4
Наличие лифта	пассажирский лифт	Санузел	совмещенный с/у
Площадь жилая	20.00 кв. м	Площадь комнат	20.00 кв. м
Площадь кухни	22.00 кв. м	Высота потолков	3 м
Отделка	под ключ (чистовая)	Вид из окон	во двор