Купить квартиру за 25 000 000 рублей на ул. Мира, 40

Краснодарский край, Городской округ Геленджик, Геленджик, ул. Мира, 40

25 000 000 Р
561 798Р за м^2

44.50 м^2	12.00 м^2	10.00 м^2	7 из 20
Общая	Жилая	Кухня	Этаж

Продается однокомнатная квартира с ремонтом и мебелью общей площадью 44,5 кв.м на 7 этаже в ЖК «БРИЗ», в 100 метрах от центральной набережной и благоустроенных пляжей, в районе с развитой инфраструктурой и лучшим в городе расположением. В квартире одна изолированная комната площадью 12,0 кв.м, кухня-гостинная – 19,6 кв.м, санузел площадью 4,3 кв.м. Высота потолков - 2,70 м. Из окон открывается пвид на море и город. Состояние квартиры: выполнен современный ремонт с использованием качественных материалов. Мебель: квартира оборудована мебелью и бытовой техникой. Инженерное обеспечение: электроснабжение, водоснабжение (в доме имеются резервные емкости), канализация; отопление и горячее водоснабжение от домовой газовой котельной, установленной на кровле многоквартирного жилого дома, система кондиционирования чиллер-фанкойл. В ЖК «БРИЗ» имеется двухуровневая подземная парковка, 6 скоростных лифтов. В шаговой доступности благоустроенная набережная Геленджика с расположенными на ней кафе, ресторанами, в 100 м - Дворец культуры, в 500 м - школа, в 50 м - детский сад, в ближайшем окружении - детские развивающие центры, спортивные и игровые площадки. Документы готовы к сделке, в договоре полная стоимость, возможна ипотека.

0 с 07.11.2023, обновлен 26.08.2025

Продавец: ТОН

Телефон: +79034504568

Характеристики
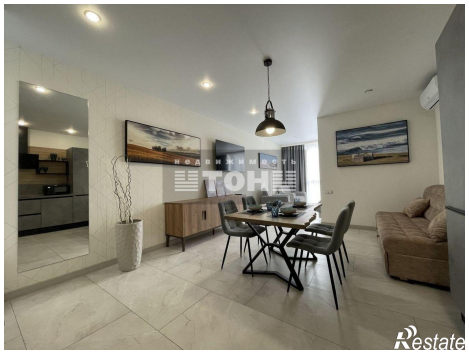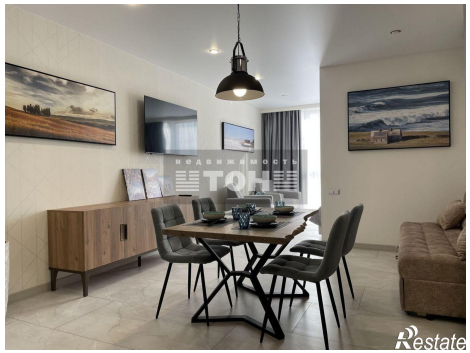
Количество комнат	1	Тип дома	монолитный
Этаж	7	Этажей всего	20
Состояние объекта	отличное	Наличие лифта	пассажирский лифт
Санузел	совмещенный с/у	Площадь жилая	12.00 кв. м
Площадь кухни	10.00 кв. м	Высота потолков	2.70 м
Апартаменты	нет	Отделка	под ключ (чистовая)