Купить квартиру за 13 400 000 рублей на Южная ул.

Краснодарский край, Городской округ Геленджик, Геленджик, Южная ул.

13 400 000 Р
279 167Р за м^2

48.00 м^2	23.00 м^2	12.00 м^2	3 из 11
Общая	Жилая	Кухня	Этаж

Арт. 54211023 Продаю большую однокомнатную квартиру в новом монолитном доме, расположенном в одном из лучших районов города Геленджика - район Толстый мыс. До моря прогулочным шагом 5 минут! Квартира с ремонтом и мебелью - заходи и живи! Автономное отопление и горячее водоснабжение - двухконтурный газовый котёл, что значительно снижает коммунальные платежи. Жилой комплекс имеет идеальное расположение: рядом набережная, лучшие пляжи Геленджика (Сады морей, Нива, Метрополь), 2 школы, 2 детских сада, остановка общественного транспорта, аптеки, магазин «Пятёрочка», «Магнит Косметик», круглосуточные магазины, детские и спортивные площадки, а на придомовой территории всегда есть свободные места для автомобилей. Квартира может использоваться для отдыха и для сдачи в аренду, а также для постоянного проживания! Отличная квартира на побережье Чёрного моря! Звоните прямо сейчас!

2 с 07.12.2023, обновлен 26.08.2025

Продавец: КАЯН

Телефон: +7 (938) 500-10-22

Характеристики

Количество комнат	1	Тип дома	монолитный
Этаж	3	Этажей всего	11
Наличие балкона	да	Наличие лифта	пассажирский лифт
Санузел	совмещенный с/у	Площадь жилая	23.00 кв. м
Площадь комнат	23.00 кв. м	Площадь кухни	12.00 кв. м
Отделка	под ключ (чистовая)	Вид из окон	во двор

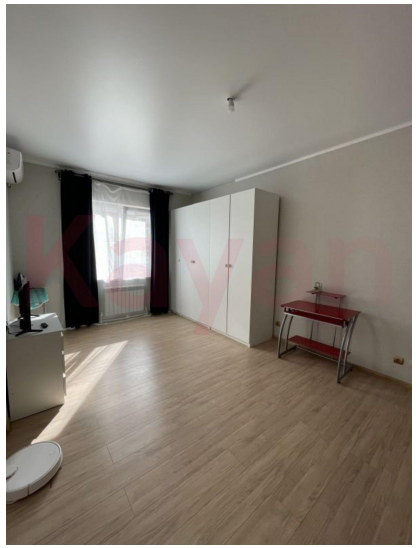

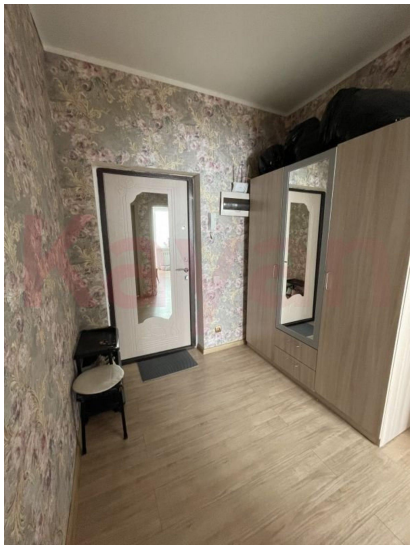

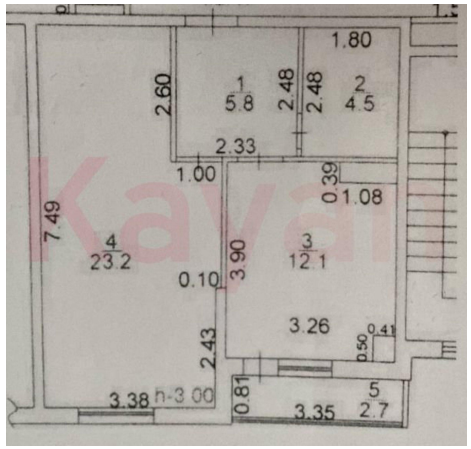
1.80
1
5.8
2.48
2.48
2
4.5
2.60
2.33
1.00
0.39
1.08
7.49
4
23.2
3.90
3
12.1
0.10
3.26
0.41
0.50
2.43
3.38
h-3.00
0.81
5
3.35
2.7