Купить квартиру за 11 700 000 рублей на Озерная улица, д.48

Краснодарский край, Городской округ Геленджик, Геленджик, Озерная улица, д.48

11 700 000 Р
150 579Р за м^2

77.70 м^2	40.00 м^2	20.00 м^2	3 из 4
Общая	Жилая	Кухня	Этаж

Комплексная услуга для покупателя с полной финансовой ответственностью агентства. 1 Собственник. Без обременений, подходит под ипотеку. 2 спальни отдельные, кухня совмещена с гостиной. Квартира теплая, автономноое отопление, хорошие соседи Останется кухня (сделана на заказ) , гардероб, остальное по договоренности. Во дворе есть 2 парко места под ключ. Продается типовая трехкомнатная квартира в новом доме в городе Геленджик, на улице Озерная, дом 48. Общая площадь квартиры составляет 77.7 квадратных метров. Квартира расположена на третьем этаже четырехэтажного дома. Эта квартира идеально подойдет для семьи или молодой пары, которые хотят жить в красивом и комфортном месте. Дом находится в тихом и спокойном районе, вдали от городской суеты, но в то же время в непосредственной близости от всей необходимой инфраструктуры. В шаговой доступности от дома расположены магазины, супермаркеты, аптеки, банки, кафе и рестораны. В нескольких минутах езды на машине или общественном транспорте можно добраться до центра города, где находятся больницы, школы, детские сады и другие учреждения. Для любителей активного отдыха в непосредственной близости от дома расположены парки, скверы и спортивные площадки. А для любителей пляжного отдыха - красивые пляжи Черного моря, которые находятся всего в ...

0 с 23.01.2024, обновлен 09.07.2025

Продавец: Юлия Николаевна

Телефон: +79002833133

Характеристики

Количество комнат	3	Тип дома	кирпичный
Этаж	3	Этажей всего	4
Наличие телефона	да	Наличие балкона	да
Санузел	совмещенный с/у	Площадь жилая	40.00 кв. м
Площадь кухни	20.00 кв. м	Апартаменты	нет
Наличие парковки	да	Вид из окон	на улицу и двор
Наличие мусоропровода	нет		

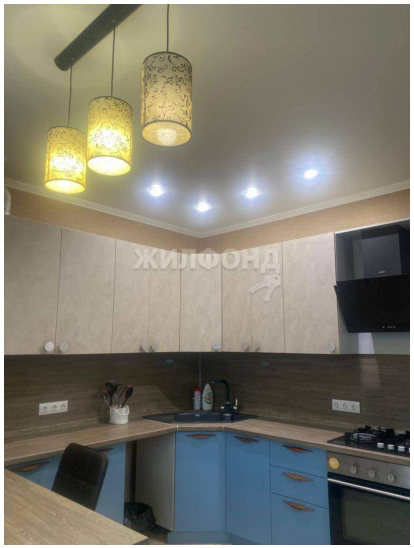
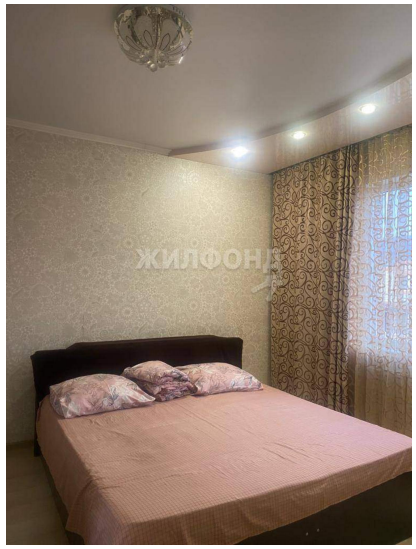
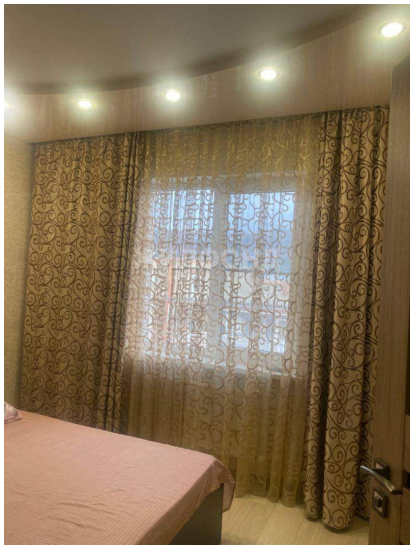
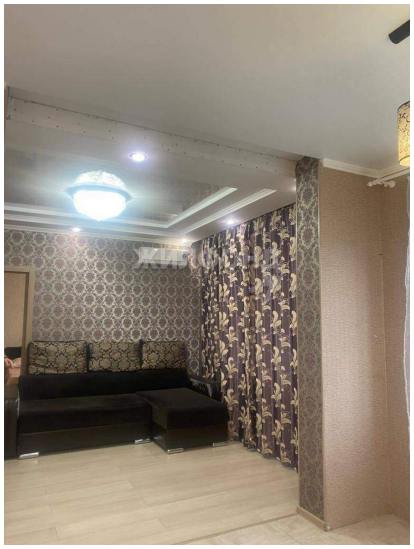
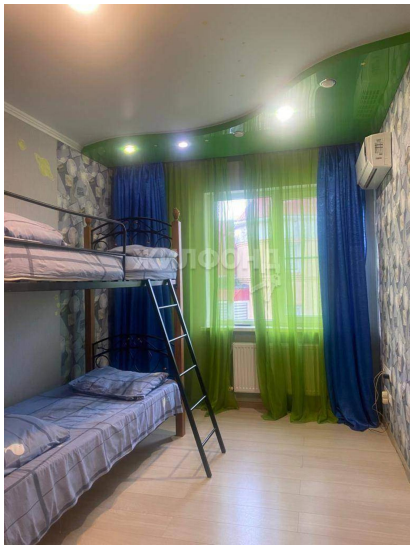

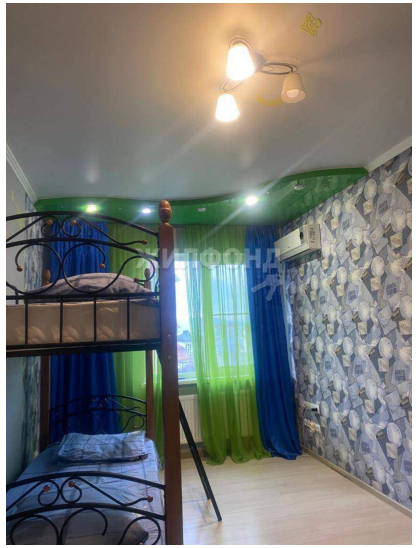
ЖИЛФОНД

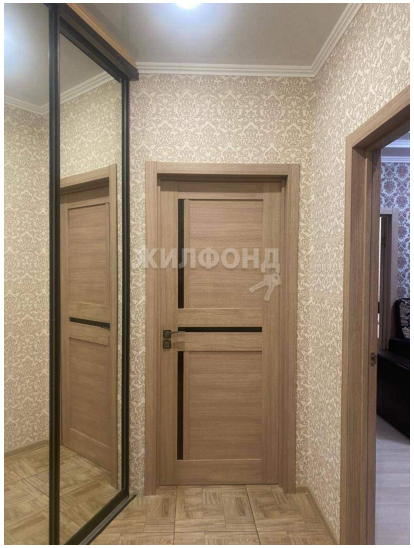
ЖИЛФОНД