Купить квартиру за 8 900 000 рублей на Жуковского ул.

Краснодарский край, Городской округ Геленджик, Геленджик, Жуковского ул.

8 900 000 Р
150 847Р за м^2

59.00 м^2	20.00 м^2	14.00 м^2	4 из 9
Общая	Жилая	Кухня	Этаж

Арт. 60833825 Отличный район для жизни, просто лучше не придумаешь! Есть и школа через дорогу и садик в пяти минутах, магазинов большое разнообразие, и до центра абсолютно не далеко. Прекрасный дом, построен по всем правилам, отличные соседи, свой двор, своя большая площадка, въезд во двор через шлагбаум. Комфортный четвертый этаж, это отличная квартира! Звоните уже сейчас!

4 с 07.03.2024, обновлен 26.08.2025

Продавец: КАЯН

Телефон: +7 (938) 500-10-22

Характеристики
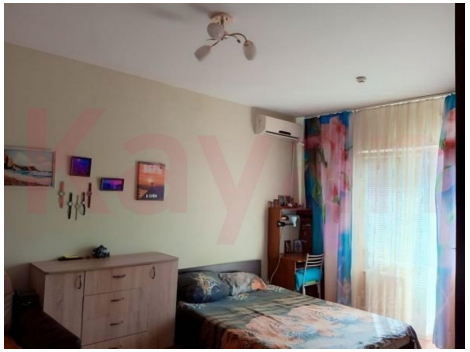
Количество комнат	1	Тип дома	монолитный
Этаж	4	Этажей всего	9
Наличие балкона	да	Наличие лифта	пассажирский лифт
Санузел	совмещенный с/у	Площадь жилая	20.00 кв. м
Площадь комнат	20.00 кв. м	Площадь кухни	14.00 кв. м
Отделка	под ключ (чистовая)	Вид из окон	на улицу