Купить квартиру за 8 500 000 рублей на ул. Кирова, 120/35

Краснодарский край, Городской округ Геленджик, Геленджик, ул. Кирова, 120/35

8 500 000 Р
188 889Р за м^2

45.00 м^2
Общая

1 из 5
Этаж

ПРОДАЮТСЯ ДВУХКОМНАТНЫЕ АПАРТАМЕНТЫ 45 М.КВ., ГЕЛЕНДЖИК. - С ремонтом, мебелью и бытовой техникой. СРОЧНО !!! - Помещение в деловом центре города. Рядом центральные улицы с идеальным коммерческим трафиком. - Статус нежилого. Вход с подъезда, как в полноценную квартиру. В кухне и комнате полноценные окна !!! - На сегодняшний день помещение используется как 2-х комнатная квартира! Использование возможно самое разнообразное. - Автономное газовое отопление (низкие коммунальные платежи), тёплый пол, бесперебойное водоснабжение. - Рядом с домом свои парковочные места. - Вся инфраструктура: Магазины, супермаркеты "Магнит", "5Пятёрочка", Остановки, Кафе (на против "Мангал Хаус"), Деловой Центр и т.д., в шаговой доступности. - До Моря и оборудованного галечного пляжа 900 метров. *ПОДХОДИТ ПОД ИПОТЕКУ Объект № 40575 ЗВОНИТЕ, МЫ НА СВЯЗИ!

4 с 13.04.2024, обновлен 27.08.2025

Продавец: Ваш Дом

Телефон: +79385211010

Характеристики

Количество комнат	2	Этаж	1
Этажей всего	5	Санузел	раздельный с/у
Отделка	под ключ (чистовая)	Наличие парковки	да

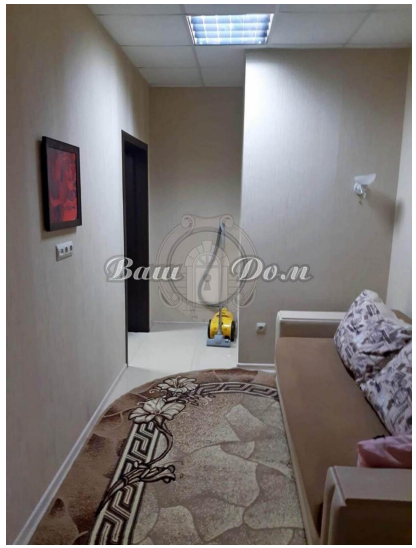
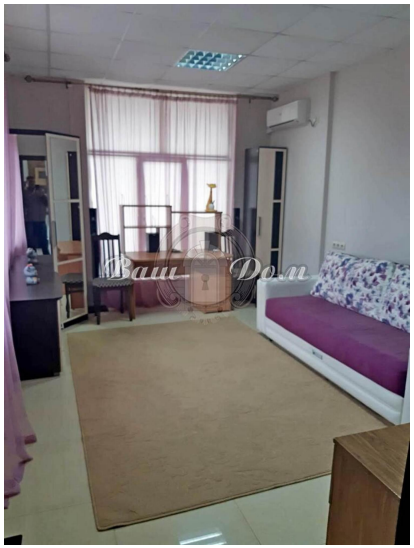
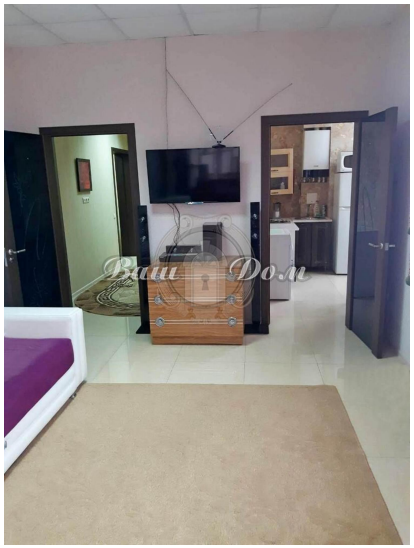

Ваш Дом