Купить квартиру за 10 000 000 рублей на ул. Маршала Жукова, 2 корп. 1

Краснодарский край, Городской округ Геленджик, Геленджик, ул. Маршала Жукова, 2 корп. 1

10 000 000 Р
194 932Р за м^2

51.30 м^2	19.00 м^2	13.90 м^2	3 из 9
Общая	Жилая	Кухня	Этаж

Предлагаем купить квартиру в Геленджике в новом, сданном доме. Дом построен в 2023 году, расположен в мкр. Северный. Коммуникации центральные: газ, вода, электричество, канализация, отопление автономное от газового котла. В квартире выполнены работы: стяжка пола, стены поштукатурены, электричество разведено. Большая придомовая территория с детскими, спортивными площадками и большой наземной парковкой. Рядом школа, два детских сада, остановка общественного транспорта и множество магазинов.

0 с 20.08.2024, обновлен 26.08.2025

Продавец: ТОН

Телефон: +79284076080

Характеристики

Количество комнат	1	Тип дома	монолитный
Этаж	3	Этажей всего	9
Состояние объекта	хорошее	Наличие балкона	да
Наличие лифта	пассажирский лифт	Санузел	совмещенный с/у
Площадь жилая	19.00 кв. м	Площадь кухни	13.90 кв. м
Высота потолков	2.85 м	Апартаменты	нет
Отделка	без отделки		
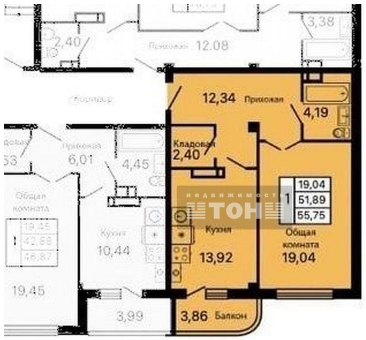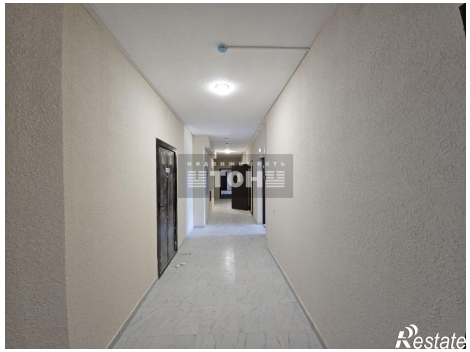
https://gelendzhik.restate.ru/obj/prodazha-kvartiri-ul-marshala-zhukova-2-korp-1-18230244641/