Купить квартиру за 16 500 000 рублей на ул. Мира, 44, корп. 2

Краснодарский край, Городской округ Геленджик, Геленджик, ул. Мира, 44, корп. 2

16 500 000 Р
304 991Р за м^2

54.10 м^2	23.50 м^2	16.80 м^2	6 из 6
Общая	Жилая	Кухня	Этаж

Продается квартира на мансардном этаже в ЖК "Изумрудный город". Общая площадь квартиры - 54,1 кв.м, жилая площадь – 23,5 кв.м, кухня-гостиная 16,8 кв.м. Удачная планировка, которая позволяет рационально использовать пространство. Все продуманно и качественно выполнено. Квартира продается вместе с мебелью и бытовой техникой. Придомовая территория благоустроена и закрыта от посторонних, есть детские и спортивные площадки. Большой бассейн на территории. Район с развитой инфраструктурой, все необходимое находиться в шаговой доступности. Рядом расположены лучшие рестораны и магазины. Расстояние до моря и набережной - 150 м.

0 с 28.01.2025, обновлен 26.08.2025

Продавец: ТОН

Телефон: +79282287387

Характеристики

Количество комнат	1	Тип дома	кирпично-монолитный
Этаж	6	Этажей всего	6
Состояние объекта	хорошее	Наличие лифта	пассажирский лифт
Санузел	совмещенный с/у	Площадь жилая	23.50 кв. м
Площадь кухни	16.80 кв. м	Высота потолков	0.00 м
Апартаменты	да	Отделка	под ключ (чистовая)

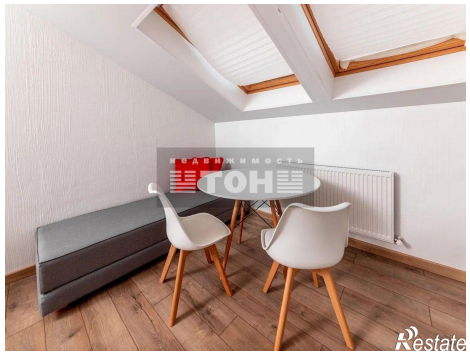
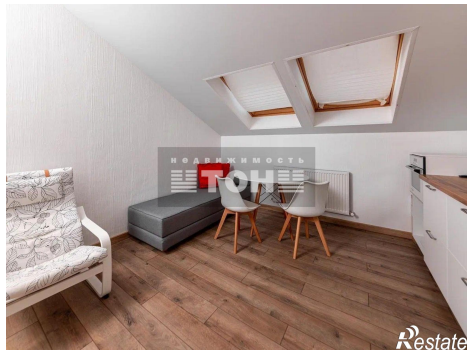

KUPPERSBERG

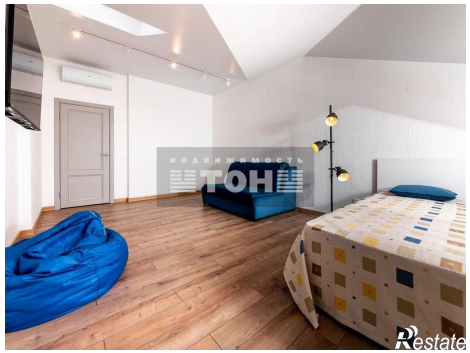

Restate

Restate