Купить квартиру за 36 000 000 рублей на Крымская улица, 3 к3

Краснодарский край, Геленджик, Крымская улица, 3 к3

36 000 000 Р
500 000Р за м^2

72.00 м^2	50.00 м^2	20.00 м^2	3 из 16
Общая	Жилая	Кухня	Этаж

Продам квартиру на первой береговой линии, в ЖК Акватория, площадью 72 квм+10.6 м балкон. ВСЯ СУММА В ДОГОВОРЕ. ПОДХОДИТ СЕМЕЙНАЯ ИПОТЕКА ПОД 6% В квартире удобная планировка, мастер спальня , просторная кухня гостиная, панорамные окна. Большой балкон с выходом из спальни и кухни, 2 санузла, очень большая гардеробная, предчистовая отделка (White Box). Квартира, на первой береговой линии по улице Крымской в ЖК Акватория, корпус Афродита. Квартира расположена на 3 этаже 15 этажного дома. ИЗ КВАРТИРЫ КРАСИВЫЙ ВИД НА МОРЕ! До пляжа Сады Морей 50 метров, до пляжей Метрополя и детлагеря Нива 200 м. Один взрослый собственник. Вся сумма в договоре! Торг после просмотра! Ипотека подходит! Звоните! Для жителей Акватории во дворе находится большой бассейн, зоны отдыха, детская площадка с мягким покрытием. Закрытая, охраняемая территория; круглосуточное видеонаблюдение, в каждом корпусе оборудован отдельный пост охраны. Всего 4 корпуса. С водой нет проблем никогда. Расстояние до моря и набережной 50 метров. В шаговой доступности рынок, продуктовые магазины, поликлиника, школа, детский садик, салоны, рестораны и кафе, песчаный пляжи Кемпински и мелкогалечный пляж Сады морей, абсолютно вся инфраструктура в шаге от комплекса, уникальный проект по своему архитектурному решению ...

0 с 10.04.2025, обновлен 10.04.2025

Продавец: Собственник

Телефон: +79186257553

Характеристики

Количество комнат	1	Этаж	3
Этажей всего	16	Площадь жилая	50.00 кв. м
Площадь кухни	20.00 кв. м		

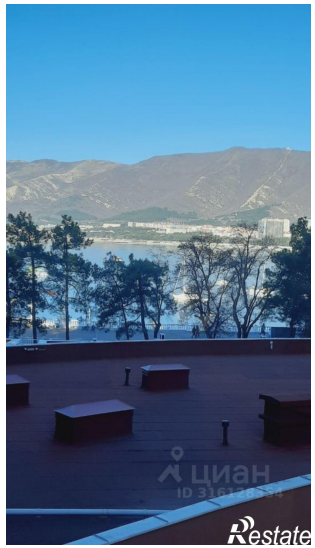
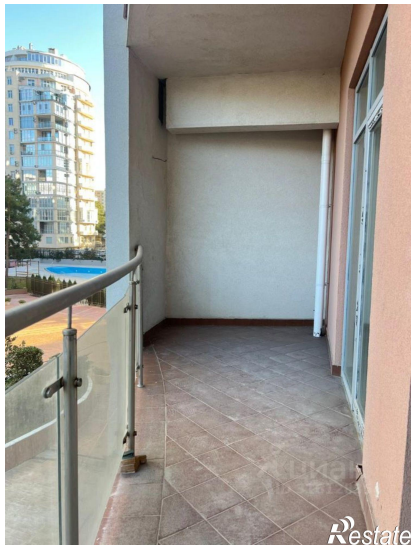
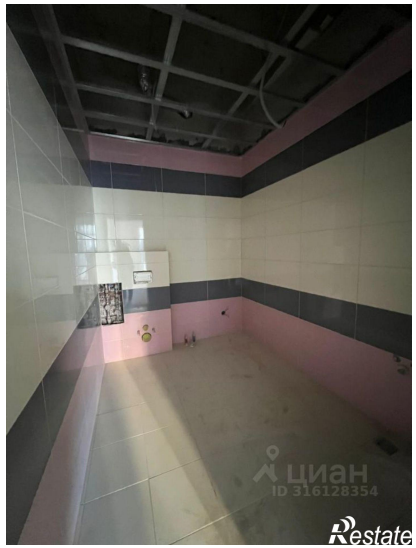

ЦИАН
ID 316128954
Restate

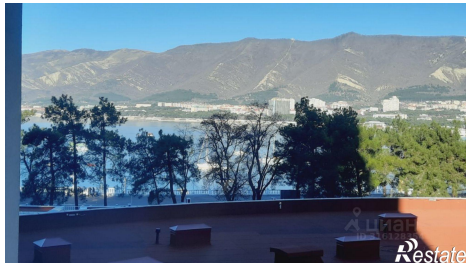
ЦИАН
Restate