Купить квартиру за 13 000 000 рублей на ул Васнецова, 7

Краснодарский край, Городской округ Геленджик, Геленджик, ул Васнецова, 7

13 000 000 Р
191 176Р за м^2

68.00 м^2	42.90 м^2	9.00 м^2	4 из 5
Общая	Жилая	Кухня	Этаж

В продаже просторная двухкомнатная квартира в тихом спальном районе Геленджика рядом с сосновым лесом и при этом в непосредственной близости от центра города! В квартире эксклюзивная планировка: огромный зал площадью 27.7 м2 с выходом на балкон где Вы сможете наслаждаться свежим воздухом, изолированная спальня, большая, уютная кухня, совмещённая с утеплённым балконом, просторная прихожая со встроенным шкафом-купе, что добавляет функциональности и стиля, а раздельный санузел создаст дополнительный комфорт Вам и Вашим гостям. И ещё, перед входом в квартиру есть просторный тамбур, пополам с соседями - отличное решение для хранения верхней одежды и обуви! Приятный бонус в квартире уже есть всё необходимое для комфортной жизни: мебель, современная техника, включая кондиционер, вытяжку, посудомоечную и стиральную машины, холодильник, духовку и встроенную микроволновую печь, что обеспечит Вам лёгкий и быстрый переезд. Автономное отопление и тёплые полы создают уютную атмосферу в холодные дни, высокие потолки дополняют современный дизайн интерьера, создавая ощущение простора и света, а натуральный паркет в комнатах добавляет особый шарм! Очень важно отметить, что в доме есть накопительные ёмкости для воды с автоматической подачей и работает круглосуточный магазин Еда, то есть Вы никогда ...

0 с 16.04.2025, обновлен 16.04.2025

Продавец: Собственник

Телефон: +79181414733

Характеристики
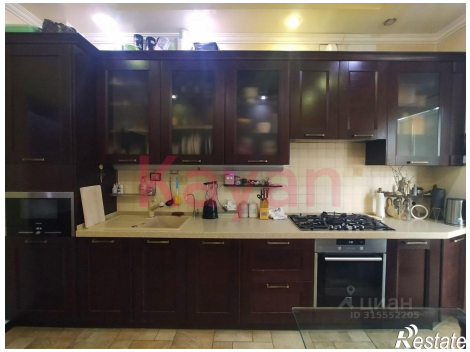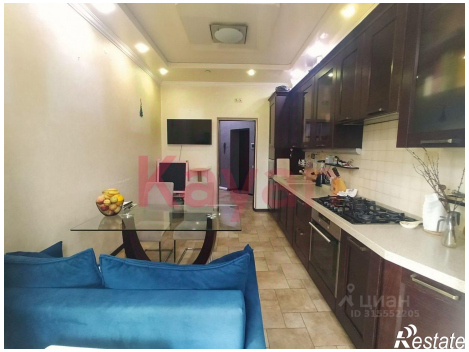
Количество комнат	2	Тип дома	монолитный
Этаж	4	Этажей всего	5
Площадь жилая	42.90 кв. м	Площадь кухни	9.00 кв. м