Купить квартиру за 13 500 000 рублей на улица Суворова, 29

Краснодарский край, Геленджик, улица Суворова, 29

13 500 000 Р
241 071Р за м^2

56.00 м^2	20.00 м^2	1 из 6
Общая	Кухня	Этаж

ПРОДАМ ДВУХКОМНАТНУЮ КВАРТИРУ 56.00 кв.м. ГЕЛЕНДЖИК - Подходит под Семейную ипотеку - Квартира с ремонтом, мебелью и техникой перепланирована в двухкомнатную квартиру с изолированными комнатами. Кухня-гостиная 20 кв м., две отдельные спальни по 10 кв м, холл 9 кв м, санузел совмещенный 7 кв м. - Квартира находится на первом этаже, но по факту на втором,так как внизу полноценный этаж из за рельефа местности. - Автономное отопление (низкие коммунальные платежи). - Дом современной планировки. В доме установлены накопительные баки, проблем с водой нет. - Инфраструктура развита, в радиусе 70 метров Магнит, Фикспрайс, 2 аптеки, Магнит косметик, 2 Пятерочки. - До моря и набережной 900 метров. Объект № 39131 ЗВОНИТЕ, МЫ НА СВЯЗИ!

0 с 16.04.2025, обновлен 17.04.2025

Продавец: АН Ваш Дом

Телефон: +79654611209

Характеристики
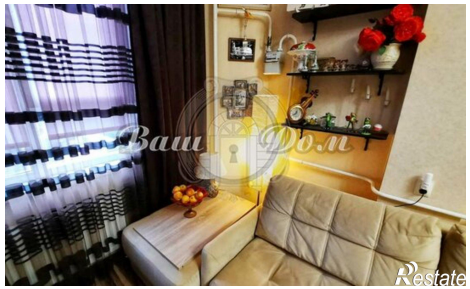
Количество комнат	2	Этаж	1
Этажей всего	6	Площадь кухни	20.00 кв. м