Купить квартиру за 11 000 000 рублей на Восточный переулок, 38А

Краснодарский край, Геленджик, Восточный переулок, 38А

11 000 000 Р
282 051Р за м^2

39.00 м^2	20.00 м^2	8.00 м^2	6 из 6
Общая	Жилая	Кухня	Этаж

Продам квартиру 39 кв.м на 6 этаже. В квартире сделан ремонт из качественных материалов, Окна квартиры выходят на 3 стороны. В доме центральные коммуникации. Дополнительно установлены накопительные емкости для воды. Вода есть всегда! Во дворе дома расположена парковка для жителей дома. Для семей с детьми предусмотрена детская площадка. Также в доме есть детский развивающий центр. Инфраструктура: рядом школа номер 6, детские сады, супермаркеты, салоны красоты, кафе и рестораны. До центра города 10 минут спокойным шагом.

0 с 17.04.2025, обновлен 17.04.2025

Продавец: Собственник

Телефон: +79183523024

Характеристики

Количество комнат	1	Тип дома	монолитный
Этаж	6	Этажей всего	6
Площадь жилая	20.00 кв. м	Площадь комнат	20.00 кв. м
Площадь кухни	8.00 кв. м		
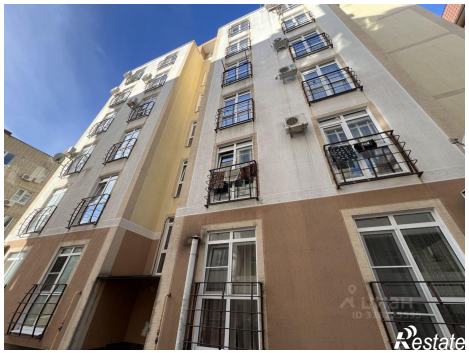
https://gelendzhik.restate.ru/obj/prodazha-odnokomnatnoy-kvartiri-vostochnyy-pereulok-38a-18231682727/