Купить квартиру за 11 300 000 рублей на Верхняя улица, 4 к3

Краснодарский край, Геленджик, Верхняя улица, 4 к3

11 300 000 Р
209 259Р за м^2

54.00 м^2	34.00 м^2	18.00 м^2	5 из 6
Общая	Жилая	Кухня	Этаж

Продается просторная двухкомнатная квартира в живописном городе Геленджик по адресу: Верхняя улица, 4к3. Общая площадь квартиры составляет 54.3 кв. м, жилая 34 кв. м, а площадь кухни 18 кв. м. Квартира расположена на 5 этаже 6-этажного дома, построенного в 2019 году. Высокие потолки 3 метра создают ощущение простора и свободы. Из окон открывается вид на улицу, что добавляет свет и уют. В квартире сделан качественный евроремонт, который позволит вам сразу же насладиться комфортом нового жилья. Просторная кухня в 18 кв. м станет отличным местом для семейных ужинов и приема гостей. Совмещенный санузел оснащен всем необходимым для вашего удобства. Также в квартире есть балкон, где можно устроить зону отдыха или мини-оранжерею. Дом находится в отличном состоянии, с ухоженной территорией и наземной парковкой, поэтому у вас не будет проблем с местом для автомобиля. В доме есть пассажирский и грузовой лифты, что особенно удобно для семей с маленькими детьми или для людей, которым нужно часто подниматься и спускаться с тяжелыми вещами. В шаговой доступности от дома расположены магазины, которые обеспечат вас всеми необходимыми товарами. Также в районе есть школы, детские сады и медицинские учреждения, что делает эту квартиру отличным выбором для семей с детьми. Хорошая транспортная доступность ...

0 с 24.04.2025, обновлен 24.04.2025

Продавец: Собственник

Телефон: +79883823428

Характеристики

Количество комнат	2	Этаж	5
Этажей всего	6	Площадь жилая	34.00 кв. м
Площадь кухни	18.00 кв. м		
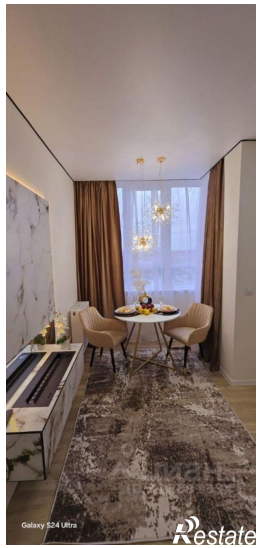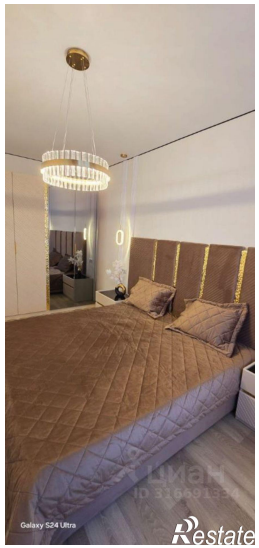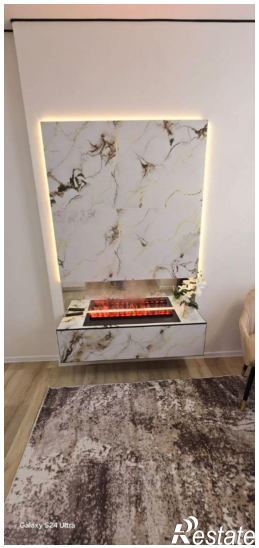
https://gelendzhik.restate.ru/obj/prodazha-dvuhkomnatnoy-kvartiri-verxnyaya-ulica-4-k3-18231741118/