Купить квартиру за 20 500 000 рублей на ул Горная, 1Б

Краснодарский край, Городской округ Геленджик, Геленджик, ул Горная, 1Б

20 500 000 Р
427 083Р за м^2

48.00 м^2
Общая

1 из 8
Этаж

Первая береговая линия! Апартаменты 48,3м2 со своей собственной террасой 22,2м2, где можно устроить свой зеленый оазис и где будут играть ваши дети или внуки . Кухня-столовая-16,6м2. Единственный в городе жилой комплекс, сочетающий идеальный комфорт, качество и стиль. Огромный бассейн! Рядом магазины, кафе и рестораны, а также детские площадки, школы и детские сады. Расстояние до пляжа 100 метров. Квартира полностью меблирована и укомплектована новой техникой. Санузел-5,3м2. Гардеробная -3,1м2. Теплые полы везде, кроме спальни. Идеально подойдет для постоянного проживания или для сдачи в аренду. В квартире остается все. Территория комплекса «Изумрудный город» -закрытая под круглосуточной охраной и видео наблюдением. Парковки- подземная и надземная. Территория ухожена, туи, газоны и другие насаждения, скамейки, урны, фонтан, детская и спортивная площадка. В собственности 5 лет Код пользователя: 160383 Номер в базе: 5790705

0 с 27.04.2025, обновлен 27.04.2025

Продавец: Карунина Ольга Васильевна

Телефон: +79654608687

Характеристики

Количество комнат	1	Этаж	1
Этажей всего	8		
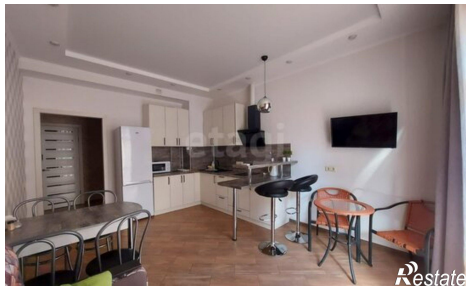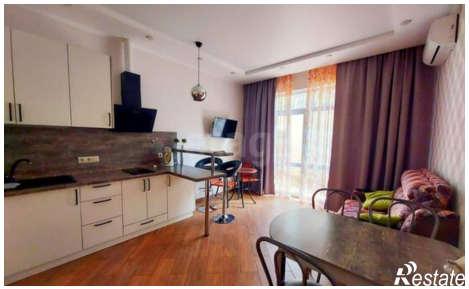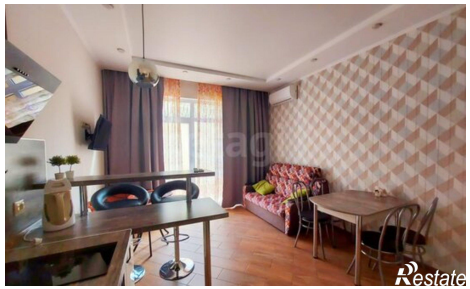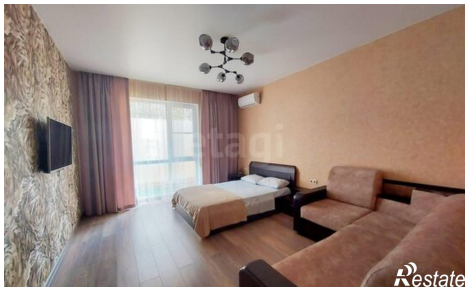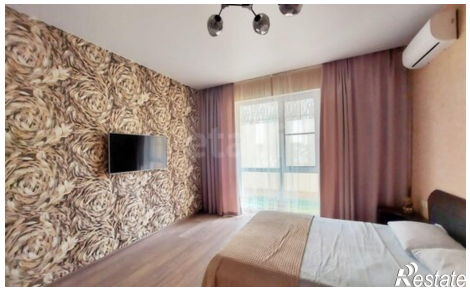
https://gelendzhik.restate.ru/obj/prodazha-odnokomnatnoy-kvartiri-ul-gornaya-1b-18231760872/