Купить квартиру за 18 500 000 рублей на Одесская улица, 5А

Краснодарский край, Геленджик, Одесская улица, 5А

18 500 000 Р
160 870Р за м^2

115.00 м^2	56.00 м^2	14.00 м^2	4 из 5
Общая	Жилая	Кухня	Этаж

-Полная стоимость в договоре! -Планировка бизнескласс! -Просторные комнаты, правильной формы! -Каждая комната оборудована лоджией! -Два С/У! -Газовое отопление! -Низкие коммунальны платежи! -Просторная входная группа! -Мебель и техника остаётся Вам, что будет лишнем заберём! -На этаже четыре квартиры! -Большая придомовая территория! -Развитая инфраструктура! -Обжитой, спокойный район! -Возможны все формы расчёта!. Дополнительно оплачивается комиссия с покупателя. Код пользователя: 159882 Номер в базе: 1762743

0 с 28.04.2025, обновлен 28.04.2025

Продавец: Собственник

Телефон: +79886222067

Характеристики

Количество комнат	3	Тип дома	кирпичный
Этаж	4	Этажей всего	5
Площадь жилая	56.00 кв. м	Площадь кухни	14.00 кв. м
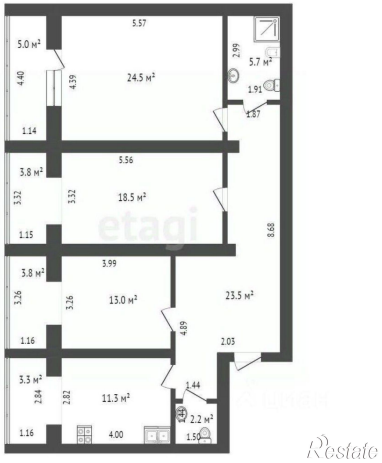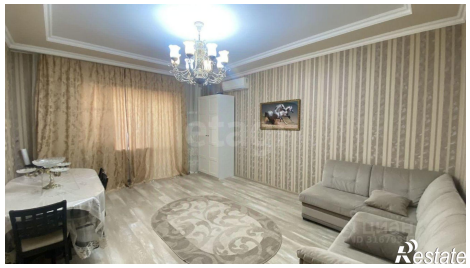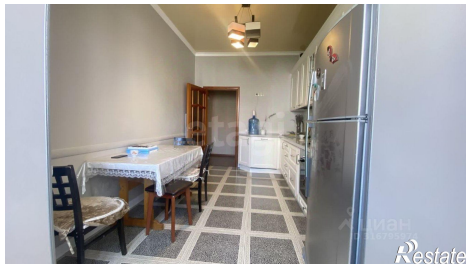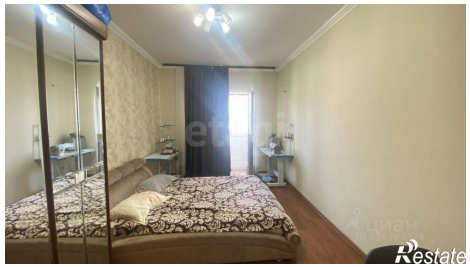
https://gelendzhik.restate.ru/obj/prodazha-tryohkomnatnoy-kvartiri-odesskaya-ulica-5a-18231765131/