Купить квартиру за 8 700 000 рублей на ул Мичурина, 31

Краснодарский край, Городской округ Геленджик, Геленджик, ул Мичурина, 31

8 700 000 Р
241 667Р за м^2

36.00 м^2	6.00 м^2	4 из 5
Общая	Кухня	Этаж

Двухкомнатная квартира в тихом зеленом районе города. Площадь 36кв.м без учетов балкона. Все коммуникации центральные. Состояние жилое. Центр города - школа, садики, магазины - в шаговой доступности. До моря - 1,2 км, 15 мин пешком. 180 м остановка общественного транспорта. Расположение квартиры идеально подходит для тех, кто ценит удобство и близость к основным объектам инфраструктуры. Звоните по всем интересующим вопросам. Показ в удобное для вас время. ID объекта в нашей базе: 947

0 с 28.04.2025, обновлен 28.04.2025

Продавец: Виктория Михайловна

Телефон: +79615972600

Характеристики

Количество комнат	2	Этаж	4
Этажей всего	5	Площадь кухни	6.00 кв. м
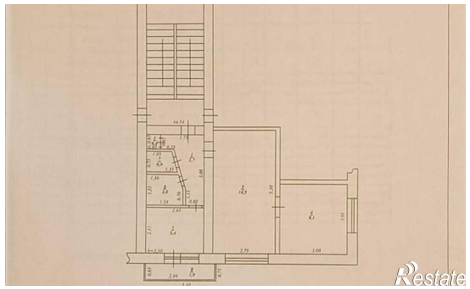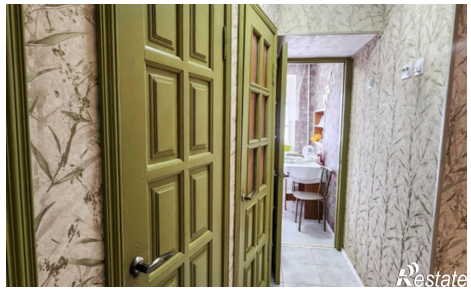
https://gelendzhik.restate.ru/obj/prodazha-dvuhkomnatnoy-kvartiri-ul-michurina-31-18231768502/