Купить квартиру за 9 500 000 рублей на ул Волнухина, 4

Краснодарский край, Городской округ Геленджик, Геленджик, ул Волнухина, 4

9 500 000 Р
197 917Р за м^2

48.00 м^2	24.30 м^2	12.00 м^2	3 из 4
Общая	Жилая	Кухня	Этаж

При звонке просьба указать номер лота:75165544 Продается просторная квартира на Магилате! Ищете идеальное сочетание комфорта и удобства? Эта квартира ваш шанс стать владельцем уютного жилья в прекрасном районе! Преимущества: Общая площадь 48,4 кв.м. достаточно пространства для комфортной жизни. Уютный балкон 8,5 кв.м. идеальное место для отдыха и наслаждения свежим воздухом. Третий этаж спокойствие и великолепный вид на зелёные просторы вокруг. Современное домовое отопление и накопительные баки бесперебойная подача воды в любое время года. Интернет оставайтесь на связи с миром в любое время. В шаговой доступности находятся: Аптеки, магазины, детские сады и школа всё необходимое для семейной жизни. Уютные кафе для приятных встреч за чашкой кофе. Общественный транспорт всего в полминуты ходьбы легко доберетесь в любую точку города. Квартира подходит под любой расчёт, что является дополнительным преимуществом. Один собственник более 10 лет это гарантирует стабильность и надежность. ПОЧЕМУ МЫ? Лучшие предложения Юга (более 1000 эксклюзивов). С вами работают персональные менеджеры с большим опытом работы в недвижимости. Гарантия юридической чистоты сделки. Оперативное оформление и выгодные ставки по ипотеке. Не упустите возможность сделать эту квартиру своим ...

0 с 30.04.2025, обновлен 30.04.2025

Продавец: Собственник

Телефон: +79184110244

Характеристики

Количество комнат	1	Тип дома	монолитный
Этаж	3	Этажей всего	4
Площадь жилая	24.30 кв. м	Площадь комнат	24.30 кв. м
Площадь кухни	12.00 кв. м		
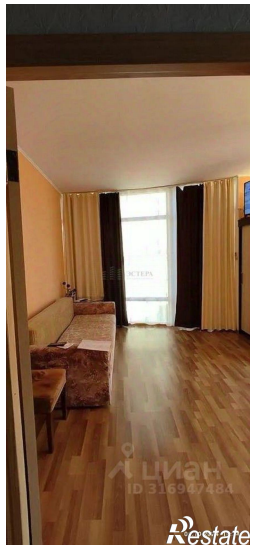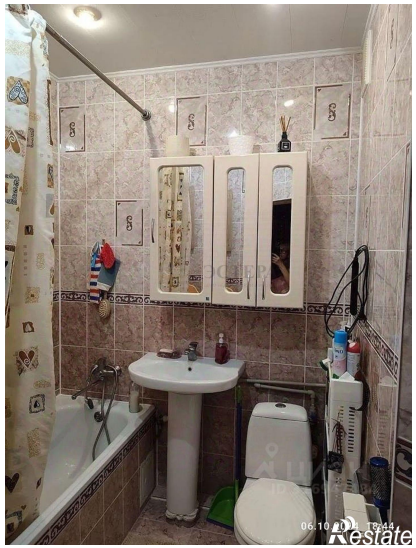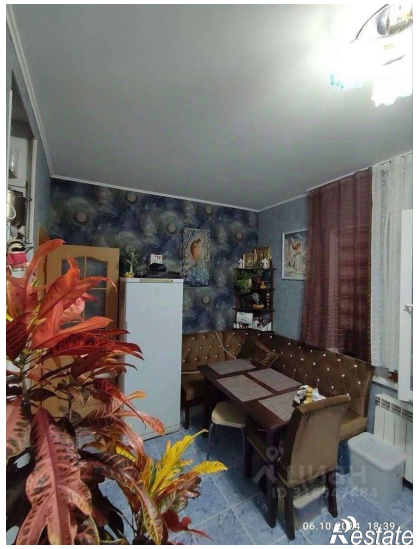
https://gelendzhik.restate.ru/obj/prodazha-odnokomnatnoy-kvartiri-ul-volnuxina-4-18231788206/