Купить квартиру за 16 850 000 рублей на улица Островского, 67Г

Краснодарский край, Геленджик, улица Островского, 67Г

16 850 000 Р
317 925Р за м^2

53.00 м^2
Общая

4 из 7
Этаж

г. Геленджик, ул Островского, Объект №: 3432023

0 с 30.04.2025, обновлен 30.04.2025

Продавец: Собственник

Телефон: +79612766094

Характеристики
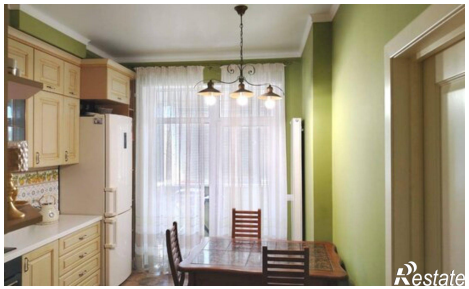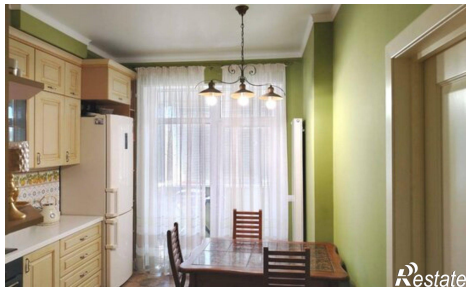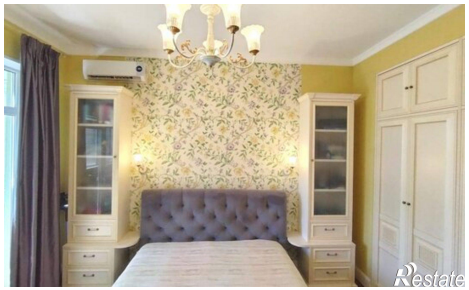
Количество комнат	2	Этаж	4
Этажей всего	7