Купить квартиру за 13 300 000 рублей на Горная улица, 15А

Краснодарский край, Геленджик, Горная улица, 15А

13 300 000 Р
316 667Р за м^2

42.00 м^2	22.30 м^2	10.00 м^2	12 из 15
Общая	Жилая	Кухня	Этаж

Современная видовая квартира у Черного моря! Предлагаем вашему вниманию уютную квартиру в жилом комплексе Азимут , расположенную всего в 900 метрах от пляжа! Основные характеристики: Тип дома: монолитный, 2015 года постройки Этаж: 12 из 15 Общая площадь: 42 кв.м. Площадь кухни: 10.4 кв.м. Площадь комнаты: 22.3 кв.м. Квартира с косметическим ремонтом: Стеклопакеты и панорамное остекление Rehau В продаже остаются вся мебель и встроенная бытовая техника: микроволновая печь, стиральная машина, телевизоры, кондиционер, накопительный бак и бойлер. Инфраструктура ЖК Азимут : Чистый подъезд и ухоженная территория Закрытый двор с шлагбаумом и наземная парковка Удобный выезд на улицы Горная и Маячная Детские и спортивные площадки Автомат с питьевой водой Не упустите возможность стать владельцем этой замечательной квартиры! Звоните или пишите, и мы организуем показ в удобное для вас время! Арт. 93080567

0 с 01.05.2025, обновлен 01.05.2025

Продавец: Собственник

Телефон: +79184110244

Характеристики
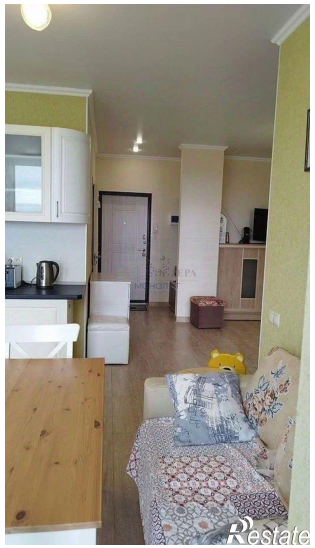
Количество комнат	1	Тип дома	монолитный
Этаж	12	Этажей всего	15
Площадь жилая	22.30 кв. м	Площадь комнат	22.30 кв. м
Площадь кухни	10.00 кв. м