Купить квартиру за 25 000 000 рублей на ул Приморская, 30А

Краснодарский край, Городской округ Геленджик, Геленджик, ул Приморская, 30А

25 000 000 Р
480 769Р за м^2

52.00 м^2	16.00 м^2	8 из 12
Общая	Кухня	Этаж

Евродвушка на первой береговой линии в самом шикарном районе города в элитном комплексе на 8 этаже, площадью 52,2м2 плюс лоджия 3,6м2. Кухня-гостинная -16,5м2. Панорамные окна, потолки 3м, автономное отопление, газ. Консьерж. Мебель и вся бытовая техника остаются новому владельцу. Развитая инфраструктура- детская и спортивная площадки, закрытая и открытая парковки. Сетевые продуктовые магазины, аптеки. Самые лучшие на набережной города кафе, рестораны, магазины и СПА. Рынок На Полевой . Документы готовы к сделке, Вся сумма в договоре. Никто не прописан. Возможна ипотека.. Дополнительно оплачивается комиссия с покупателя. Код пользователя: 160383 Номер в базе: 1981220

0 с 03.05.2025, обновлен 04.05.2025

Продавец: Собственник

Телефон: +79183523606

Характеристики

Количество комнат	1	Тип дома	монолитный
Этаж	8	Этажей всего	12
Площадь кухни	16.00 кв. м		

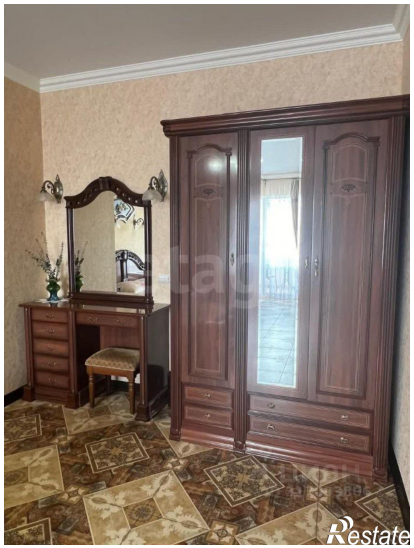
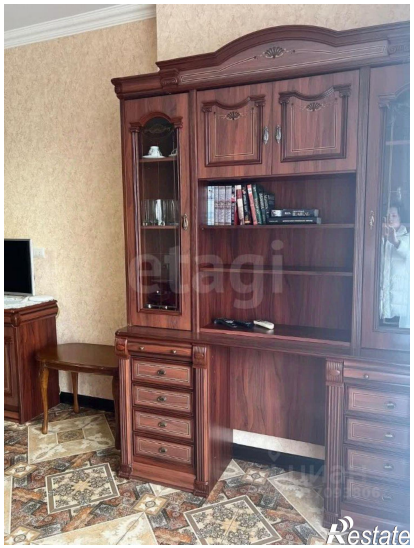

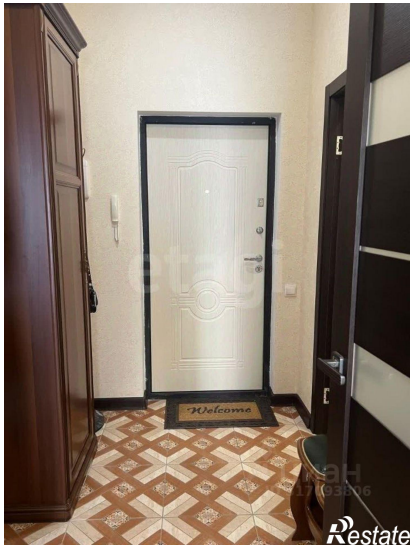
Welcome
Restate

2.74
3.6 м²
3.66
4.1
16.5 м²
1.62
3.95
2.65
1.87
25.3 м²
1.14
3.36
5.8 м²
2.58
4.6 м²
2.64
2.96
Restate