Купить квартиру за 11 000 000 рублей на ул Дивная, 1

Краснодарский край, Городской округ Геленджик, Геленджик, ул Дивная, 1

11 000 000 Р

239 130Р за м^2

46.00 м^2	18.00 м^2	17.00 м^2	3 из 3
Общая	Жилая	Кухня	Этаж

Квартира в ЖК Легенда - 5 мин до пляжа Факел и 10 мин до центральной набережной. В квартире в 2020 году сделан качественный ремонт (делали для себя). Квартира состоит из 2х изолированных комнат по 9м2 и кухни гостиной 17м2. Удачная, очень удобная планировка, просторная кухня-гостиная, есть гардеробная. В квартире тёплые полы, кондиционер, WiFi, посудомойка. В подвале бак- накопитель (вода без перебоев), выделено место под личную кладовую. Собственность более 5 лет, один собственник, вся сумма в договоре, свободная продажа, ипотека возможна.

0 с 06.05.2025, обновлен 06.05.2025

Продавец: Собственник

Телефон: +79884724537

Характеристики

Количество комнат	2	Тип дома	блочный
Этаж	3	Этажей всего	3
Площадь жилая	18.00 кв. м	Площадь кухни	17.00 кв. м

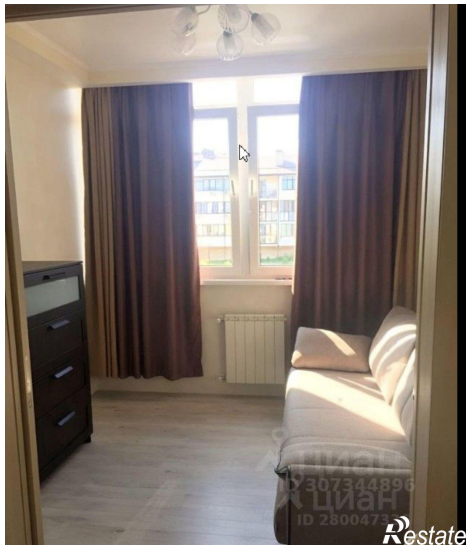

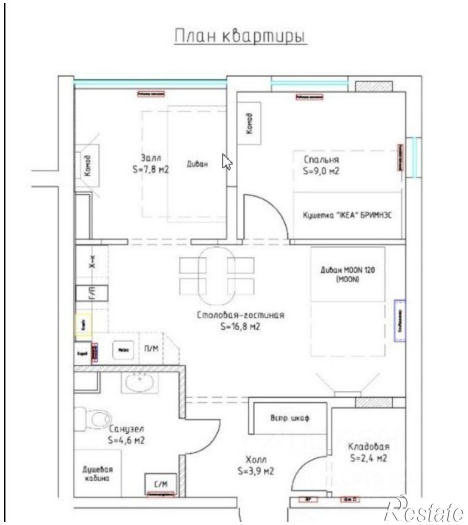
План квартиры
Залл
S=7,8 м2
Диван
Спальня
S=9,0 м2
Кушетка "IKEA" БРИМНЭС
Диван MOON 120
(MOON)
Столовая-гостиная
S=16,8 м2
П/М
Санузел
S=4,6 м2
Душевая кабина
С/М
Холл
S=3,9 м2
Вспр. шкаф
Кладовая
S=2,4 м2