Купить квартиру за 12 500 000 рублей на ул Херсонская, 61

Краснодарский край, Городской округ Геленджик, Геленджик, ул Херсонская, 61

12 500 000 Р
312 500Р за м^2

40.00 м^2
Общая

1 из 2
Этаж

1-ком 40 кв метров,есть возможность достроить дополнительно ещё около 35 кв.!- Есть свое место для парковки автомобиля.- Находится в тихом месте, где не слышно городского шума.- Земля в собственности, у каждого собственника по 1,5 сотки.- В квартире сделан качественный капитальный ремонт.-Новая сантехника и трубы, новая эл.проводка, ламинат, керамогранит на полу, натяжные потолки с точечными светильниками и люстрами.- Газовое отопление: система теплых полов и новые батареи. -Коммуникации центральные: вода, канализация, свет, газ. Установлен двухтарифный счетчик на свет.-Ремонт на стадии завершения.-Хороший вариант для сдачи или под нежелое, торговую точкуКод объекта в нашей базе: 41364

0 с 06.05.2025, обновлен 06.05.2025

Продавец: Собственник

Телефон: +79183228340

Характеристики

Количество комнат	1	Этаж	1
Этажей всего	2		

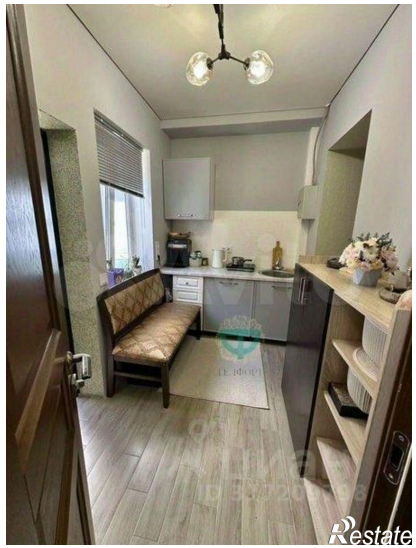
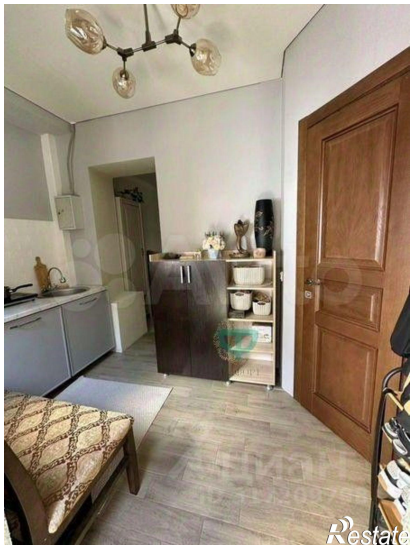

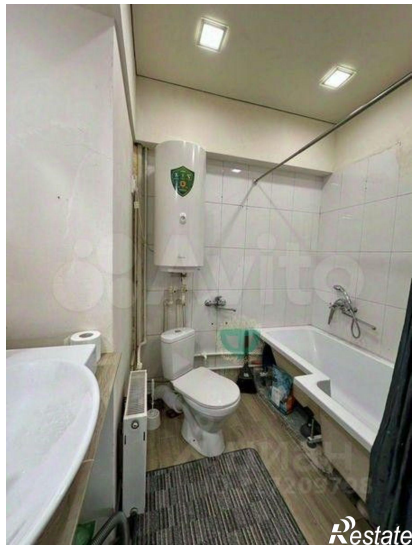

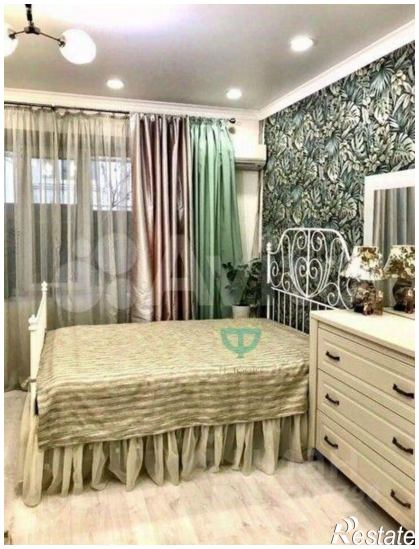
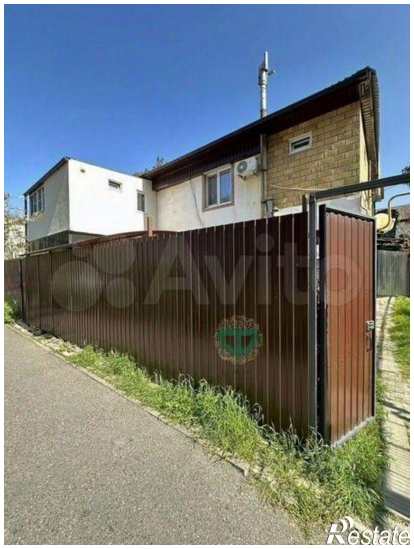

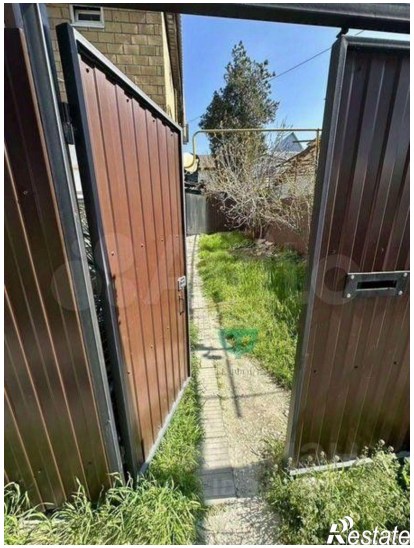
Restate

Restate