Купить квартиру за 8 300 000 рублей на ул Дивноморская, 37Б 6

Краснодарский край, Городской округ Геленджик, Геленджик, ул Дивноморская, 37Б 6

8 300 000 Р
267 742Р за м^2

31.00 м^2	15.40 м^2	5.00 м^2	3 из 3
Общая	Жилая	Кухня	Этаж

Арт. 103828488 ПОДХОДИТ ПОД СЕМЕЙНУЮ ИПОТЕКУ! Продается уютная светлая однокомнатная квартира в престижном ЖК Столичный квартал в Южном районе города! Квартира идеально подходит для проживания и жизни в комфортных условиях. Автономное отопление, теплый пол, накопительный бак, низкие коммунальные платежи. В шаговой доступности сформирована вся инфраструктура, включает в себя необходимые объекты для комфортного проживания. Один взрослый собственник. Полная сумма в договоре. Без обременений и ограничений. Звоните, оперативный показ. В квартире автономное газовое отопление и теплые полы, благодаря чему можно регулировать комфортную температуру в холодное время года, имея при этом низкие коммунальные платежи. В доме накопительный бак для воды, благодаря чему нет проблем с водой. В квартире выполнен качественный ремонт, мебель и бытовая техника остаются по договоренности, можно сразу заехать. В доме два интернет провайдера. Уютная придомовая территория с зоной отдыха и детской площадкой. Парковочные места у дома. В подарок Вы получаете кладовку техническое помещение в цокольном этаже дома. Один взрослый собственник. Полная сумма будет указана в договоре, что гарантирует прозрачность и надежность сделки. Возможна покупка в ипотеку. Полное юридическое сопровождение. До моря и центра ...

0 с 08.05.2025, обновлен 08.05.2025

Продавец: Собственник

Телефон: +79182859259

Характеристики

Количество комнат	1	Тип дома	монолитный
Этаж	3	Этажей всего	3
Площадь жилая	15.40 кв. м	Площадь комнат	15.40 кв. м
Площадь кухни	5.00 кв. м		
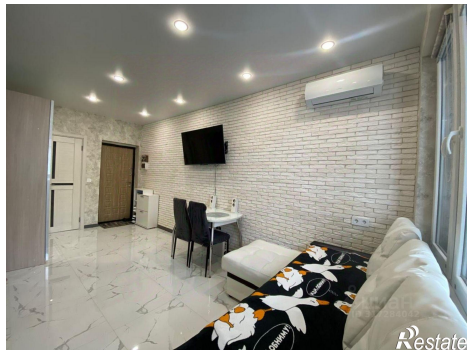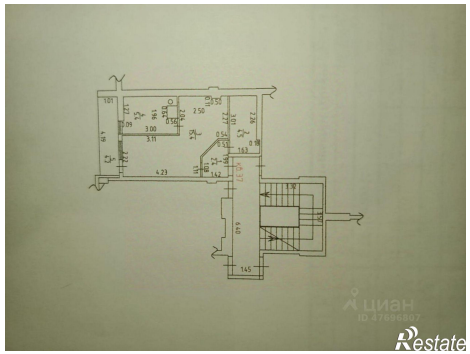
https://gelendzhik.restate.ru/obj/prodazha-odnokomnatnoy-kvartiri-ul-divnomorskaya-37b-6-18231850193/