Купить квартиру за 25 000 000 рублей на Больничный пер, 1 1

Краснодарский край, Городской округ Геленджик, Геленджик, Больничный пер, 1 1

25 000 000 Р
312 500Р за м^2

80.00 м^2
Общая

2 из 7
Этаж

Продажа трехкомнатной квартиры на Больничном в Геленджике. Квартира в ЖК Ривьера ,прямой вид на море,кладовка в подвальном помещении,мебель и техника остается,все в отличном состоянии,теплые полы,система фильтрации воды,все для комфортного проживания в шаговой доступности Объект : 1256024

0 с 10.05.2025, обновлен 10.05.2025

Продавец: Собственник

Телефон: +79183227168

Характеристики

Количество комнат	3	Этаж	2
Этажей всего	7		

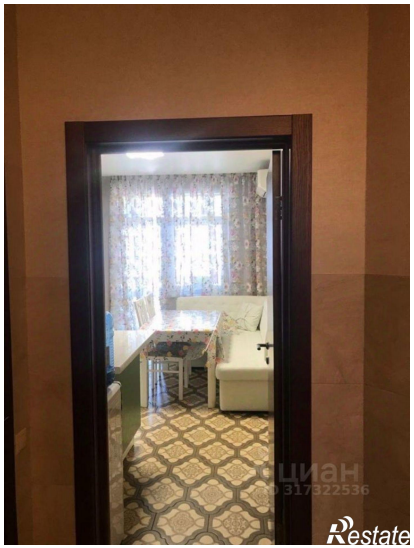

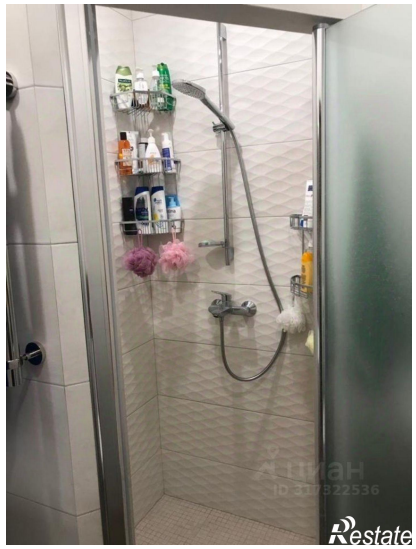
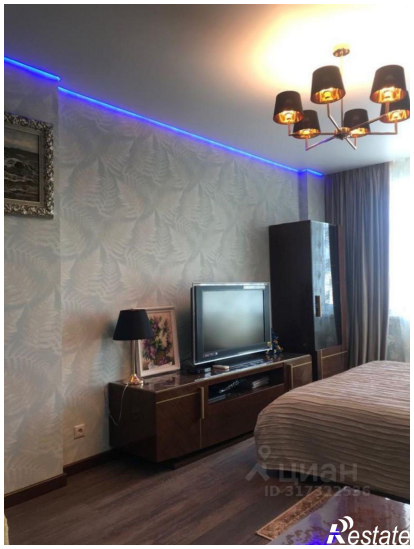

ЦИАН
ID 317322536
Restate

Restate