Купить квартиру за 16 500 000 рублей на Крымская улица, 22 к14

Краснодарский край, Геленджик, Крымская улица, 22 к14

16 500 000 Р
412 500Р за м^2

40.00 м^2	13.80 м^2	12.00 м^2	3 из 6
Общая	Жилая	Кухня	Этаж

Геленджик Срочная продажа! Уютная и ухоженная квартира, полностью укомплектованна мебелью и техникой, у самого моря! Полная стоимость в договоре! Подойдут любые виды расчёта! Никто не прописан! Нет никаких ограничений и обременений! Документы готовы к сделке! До моря 200 метров! До пляжа и набережной 500 метров! Возможен онлайн просмотр квартиры и дистанционное оформление! На все вопросы отвечу по телефону или в сообщении! Вполне возможно, это именно то, что вы ищете!)))

0 с 13.05.2025, обновлен 13.05.2025

Продавец: Собственник

Телефон: +79186256837

Характеристики
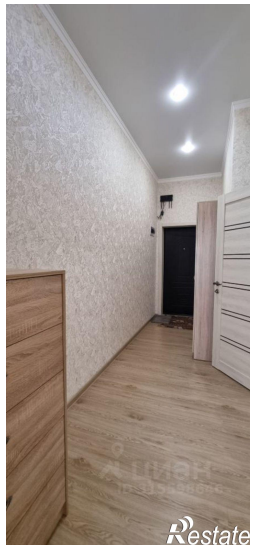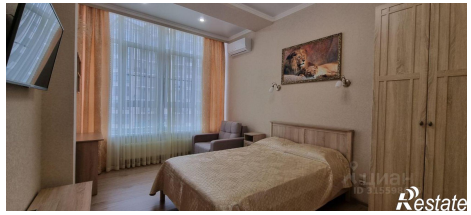
Количество комнат	1	Тип дома	блочный
Этаж	3	Этажей всего	6
Площадь жилая	13.80 кв. м	Площадь кухни	12.00 кв. м