Купить квартиру за 13 300 000 рублей на Горная улица, 15А

Краснодарский край, Геленджик, Горная улица, 15А

13 300 000 Р
316 667Р за м^2

42.00 м^2	22.30 м^2	10.00 м^2	12 из 15
Общая	Жилая	Кухня	Этаж

Продается однокомнатная квартира в Геленджике! С потрясающим видом на город и Геленджикскую бухту. Настоящая находка для любителей уютного и комфортного проживания на побережье Черного моря! Основные характеристики: Состояние: квартира с ремонтом, стеклопакеты, панорамное остекление Rehau. Удобства: мебель, встроенная бытовая техника, микроволновая печь, стиральная машина, телевизоры, кондиционер, накопительный бак, бойлер. Дом и придомовая территория: ЖК Азимут . Чистый подъезд и ухоженная территория. Во дворе закрытый проезд со шлагбаумом, наземная парковка для машин. Удобный выезд на улицы Горная и Маячная. Детские и спортивные площадки. Автомат с питьевой водой. Преимущества: Всего 7-8 минут спокойным шагом до набережной, где можно гулять и наслаждаться морским бризом, отдыхать на пляже. Развита инфраструктура: Рядом магазины Перекресток, Табрис, Геленджикский Дельфинарий, кафе, аптеки, транспортные остановки. До Сафари Парка можно подняться вверх пешком. Перед домом школа и детские сады. Документы: Один взрослый собственник, больше 5 лет, никто не прописан, без обременения. Свободная продажа и быстрый выход на сделку. Квартира полностью готова для проживания, оборудована всем необходимым. Здесь вы найдете уютную атмосферу, современные удобства и прекрасный вид ...

0 с 13.05.2025, обновлен 13.05.2025

Продавец: Собственник

Телефон: +79104767911

Характеристики
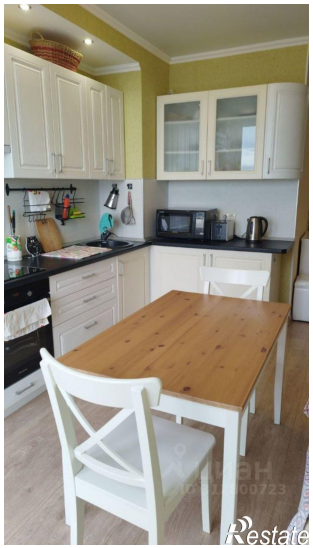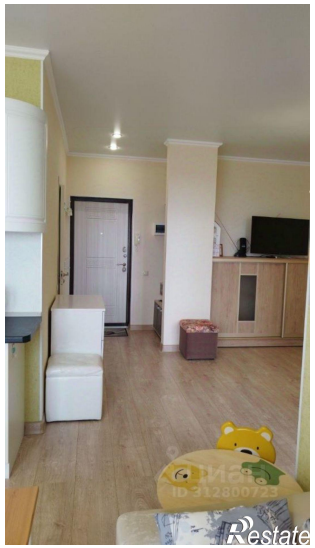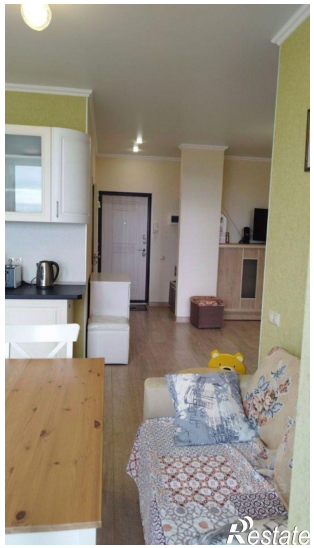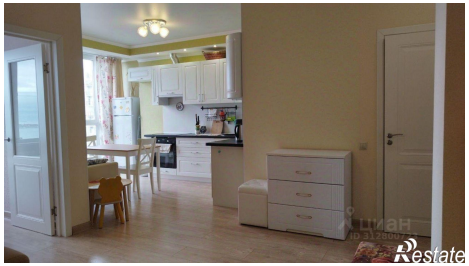
Количество комнат	1	Тип дома	монолитный
Этаж	12	Этажей всего	15
Площадь жилая	22.30 кв. м	Площадь кухни	10.00 кв. м