Купить квартиру за 16 500 000 рублей на ул Витебская, 12 5

Краснодарский край, Городской округ Геленджик, Геленджик, ул Витебская, 12 5

16 500 000 Р
275 000Р за м^2

60.00 м^2	15.00 м^2	5 из 8
Общая	Кухня	Этаж

Предлагается к приобретению прекрасная двухкомнатная квартира общей площадью 60 квадратных метров, расположенная на пятом этаже монолитного восьмиэтажного дома 2018 года постройки по адресу: город Геленджик, улица Витебская, дом 12/5. Квартира обладает продуманной планировкой, включающей в себя кухню гостиную и отдельную спальню, совмещённый санузел и балкон, откуда открывается живописный вид на благоустроенный двор. Для комфортной жизни будущих владельцев здесь выполнен дизайнерский ремонт, а также подключён газ. Дополнительные преимущества данного предложения заключаются в наличии развитой инфраструктуры района: в шаговой доступности расположены школа и детский сад, что особенно актуально для семей с детьми. Безопасность жителей обеспечивается благодаря закрытой территории и наличию домофона. Также во дворе дома обустроены детская и спортивная площадки, имеется подземная парковка со шлагбаумом, что значительно упрощает решение вопроса с размещением автомобиля. Этот вариант жилья станет идеальным выбором для тех, кто ценит комфорт, безопасность и качество современной городской среды. Собственник!!!

0 с 14.05.2025, обновлен 14.05.2025

Продавец: Собственник

Телефон: +79186748427

Характеристики
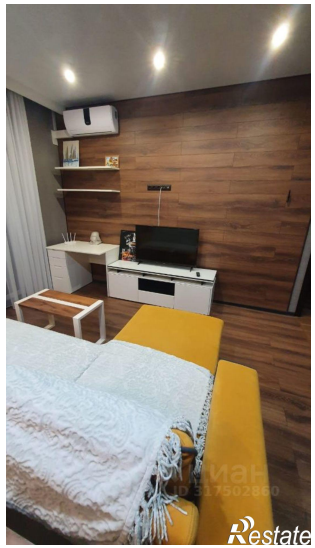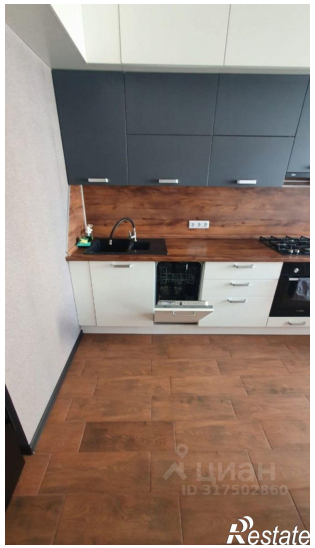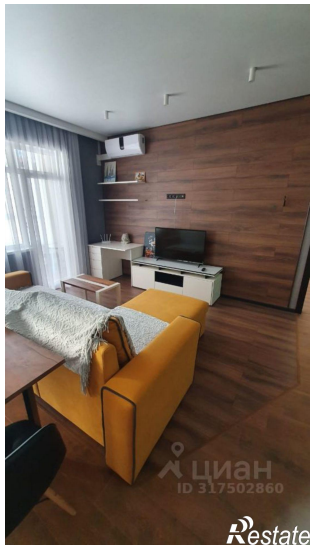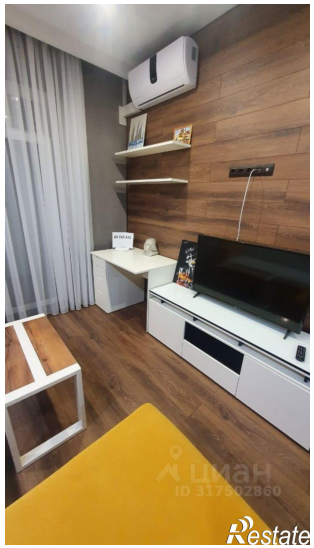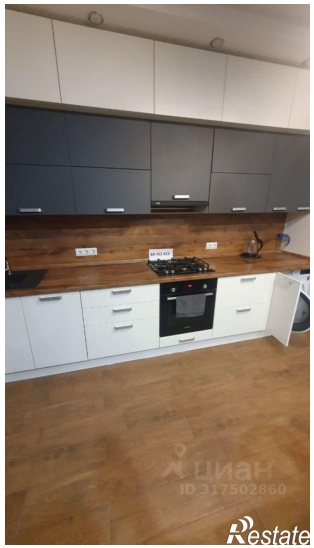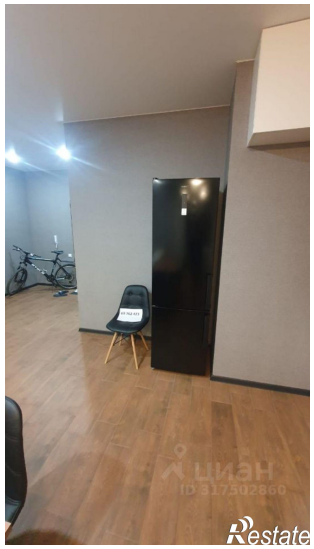
Количество комнат	2	Этаж	5
Этажей всего	8	Площадь кухни	15.00 кв. м