Купить квартиру за 9 500 000 рублей на улица Волнухина, 4

Краснодарский край, Геленджик, улица Волнухина, 4

9 500 000 Р
197 917Р за м^2

48.00 м^2
Общая

3 из 4
Этаж

Инфраструктура в шаговой доступности: школа, садик, магазины, остановка, аптеки. Мебель частично остается,в кухни и коридоре теплые полы. Дом мало квартирный. Автономное отопление, имеются дополнительные накопительные емкости, двор закрыт, есть во дворе свое парко место. Объект №: 634022

0 с 21.05.2025, обновлен 22.05.2025

Продавец: Собственник

Телефон: +79385405305

Характеристики

Количество комнат	1	Этаж	3
Этажей всего	4		

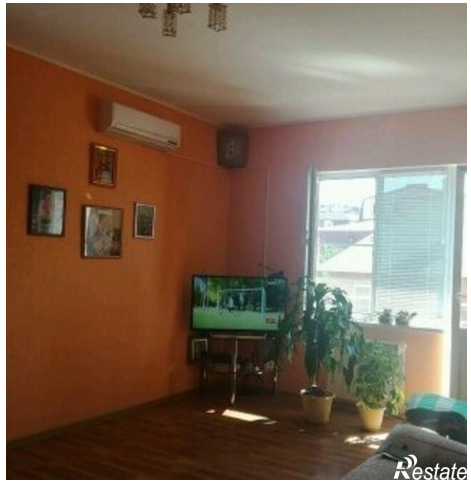
Restate

Restate

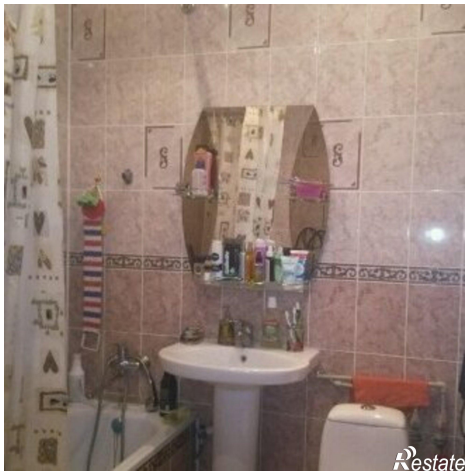
Restate

Restate