Купить квартиру за 19 400 000 рублей на Туристическая улица, 4А

Краснодарский край, Геленджик, Туристическая улица, 4А

19 400 000 Р
281 159Р за м^2

69.00 м^2	18.00 м^2	9 из 10
Общая	Кухня	Этаж

Продается уютная 2-комнатная квартира в Геленджике по адресу: Туристическая улица, 4А. Общая площадь составляет 69.1 кв. м, а кухня — 18.2 кв. м. Квартира находится на 9 этаже 10-этажного монолитного дома, построенного в 2015 году. Высокие потолки (3 метра) добавляют пространству воздуха и света. В квартире сделан евроремонт. Просторные и светлые комнаты с современной мебелью создают атмосферу уюта. Кухня оснащена всей необходимой техникой. Санузел совмещенный и выполнен в современном стиле. Из окон квартиры открывается вид на горы, Андреевский Собор, на культурно деловой цент Геленджик Арена с окна другой стороны открывается вид на море и сосны, что добавляет ощущение простора. Также есть балкон для утренних кофе или вечерних встреч с друзьями. Дом находится в отличном состоянии. Наземная парковка позволит вам не беспокоиться о местонахождении вашего автомобиля. В шаговой доступности от дома расположены магазины. Удобное транспортное сообщение позволяет быстро добраться до центра города и других районов. Квартира полностью готова к продаже. Документы проверены и готовы к сделке. Возможна покупка в ипотеку. Подходит для семейной жизни, а также для сдачи в аренду, учитывая популярность Геленджика как курортного города. Не упустите шанс стать владельцем этой замечательной квартиры ...

0 с 23.05.2025, обновлен 23.05.2025

Продавец: Собственник

Телефон: +79189516625

Характеристики

Количество комнат	2	Тип дома	монолитный
Этаж	9	Этажей всего	10
Площадь кухни	18.00 кв. м		

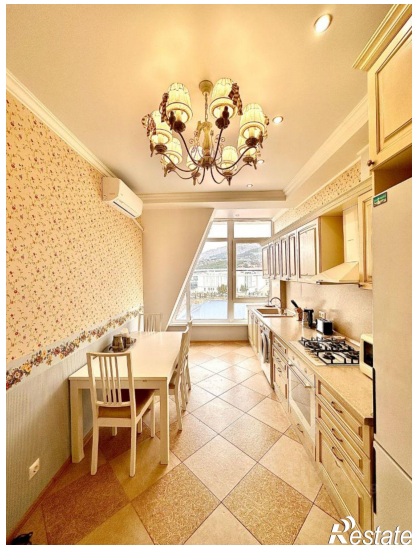
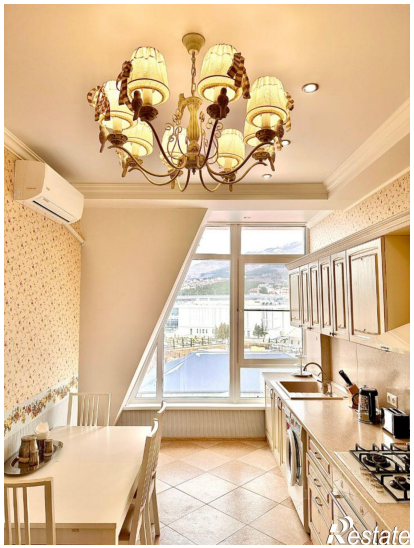
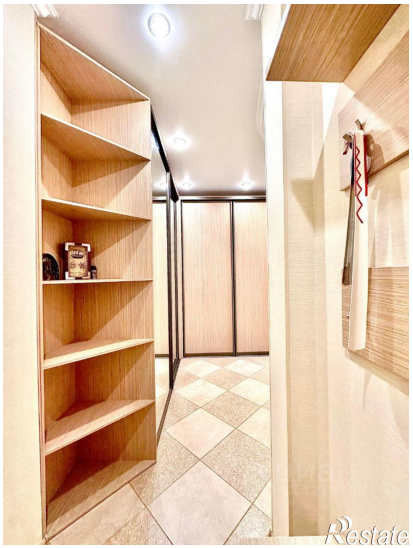
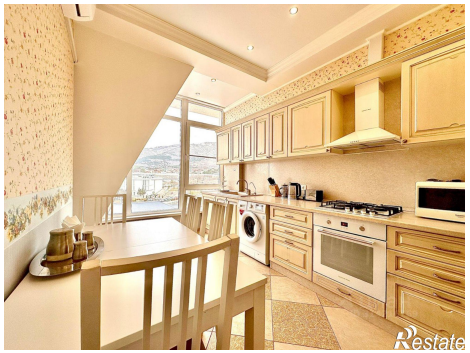
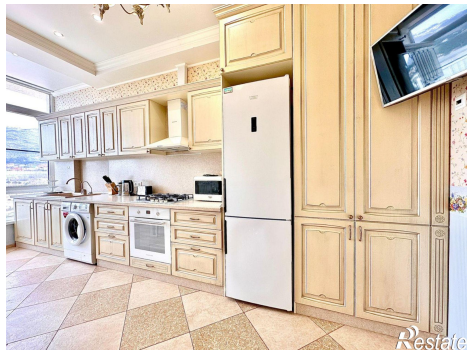

Restate

Restate