Купить квартиру за 25 000 000 рублей на Крымская улица, 22 к21

Краснодарский край, Геленджик, Крымская улица, 22 к21

25 000 000 Р
333 333Р за м^2

75.00 м^2	15.00 м^2	4 из 10
Общая	Кухня	Этаж

Арт. 105451128 В лучшем ЖК города. В ХОРОШЕМ СОСТОЯНИИ ВСЯ МЕБЕЛЬ И ТЕХНИКА Остаётся. В договоре полная стоимость, подходит семейная ипотека.Квартиры в данном районе пользуются большим спросом у отдыхающих. Море рядом и плюс все магазины, столовые и рынки. Лифт. Домофон работает. Подъезд чистый. Пляжи бесплатные. На территории во дворе имеется множество детских площадок и уличных тренажеров. Рядом ВСЯ инфраструктура: садики, школа, центры развития детей, салоны красоты, магазины, кафе. Показ по предварительному звонку.

0 с 24.05.2025, обновлен 24.05.2025

Продавец: Шин Оксана

Телефон: +79888401617

Характеристики
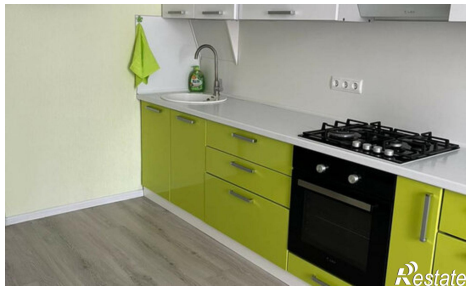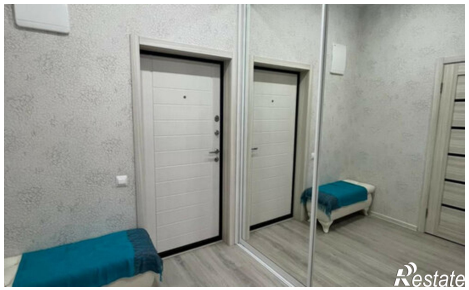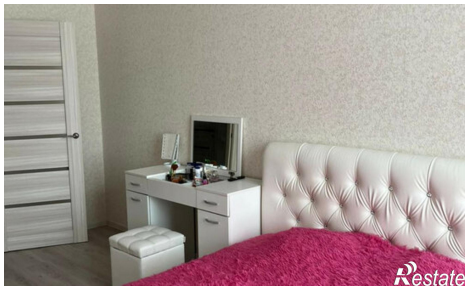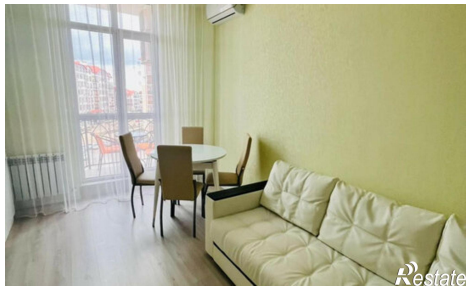
Количество комнат	2	Этаж	4
Этажей всего	10	Площадь кухни	15.00 кв. м