Купить квартиру за 11 100 000 рублей на улица Орджоникидзе, 7

Краснодарский край, Геленджик, улица Орджоникидзе, 7

11 100 000 Р
191 379Р за м^2

58.00 м^2	27.70 м^2	7.00 м^2	2 из 5
Общая	Жилая	Кухня	Этаж

Продаётся уютная 2-комнатная квартира в Геленджике с видом на море и сосновый лес Ищете место для жизни в благоприятном климате, где комфорт сочетается с природным спокойствием? Эта квартира подойдёт вам идеально! Квартира площадью 58,2 кв. м (S - вместе с балконом и лоджией) расположена на комфортном втором этаже пятиэтажного дома. Просторные комнаты изолированы друг от друга, а лоджия и балкон позволяют наслаждаться морским бризом и ароматом сосен. Здесь всегда светло и уютно благодаря удачному расположению окон. Отличительная черта этой квартиры вид на знаменитую Тропу здоровья и величественные сосны, создающие атмосферу уюта и уединения. А до оборудованной набережной с пляжем и детским парком всего 15 минут прогулочным шагом. О преимуществах дома и района: — Благоустроенный тихий двор с ухоженными зелёными насаждениями. — Инфраструктура прямо под рукой : магазины, аптеки, банки, школы 5 и 6, детские сады Калинка и Лукоморье находятся всего в нескольких минутах. — Рядом детские и спортивные секции, а также Федерация спортивной акробатики. — Отличная транспортная доступность близко автобусная остановка. — До центра города 15 минут пешком. О самой квартире: — Жилая площадь 49,6 кв. м, идеально зонированная для семьи. — Просторная лоджия (4,8 кв. ...

0 с 31.05.2025, обновлен 31.05.2025

Продавец: Собственник

Телефон: +79891220417

Характеристики

Количество комнат	2	Тип дома	панельный
Этаж	2	Этажей всего	5
Площадь жилая	27.70 кв. м	Площадь кухни	7.00 кв. м

https://gelendzhik.restate.ru/obj/prodazha-dvuhkomnatnoy-kvartiri-ulica-ordzhonikidze-7-18231999209/

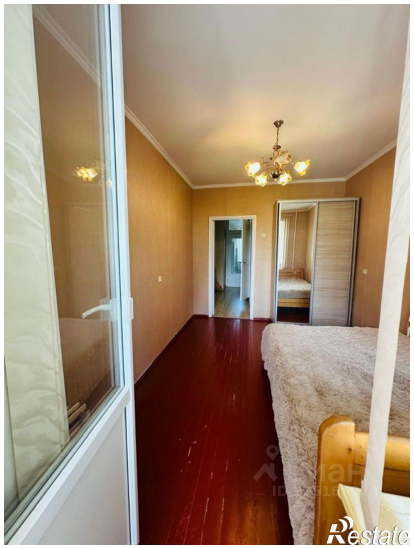

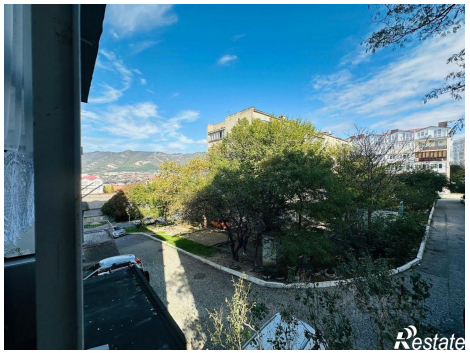

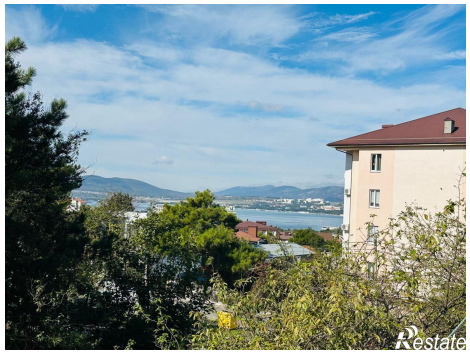

Restate

Restate