Купить квартиру за 10 100 000 рублей на ул Маршала Жукова, 3

Краснодарский край, Городской округ Геленджик, Геленджик, ул Маршала Жукова, 3

10 100 000 Р
219 565Р за м^2

46.00 м^2	18.00 м^2	20.00 м^2	2 из 8
Общая	Жилая	Кухня	Этаж

При звонке просьба указать номер лота:105030126 Продается уютная квартира с ремонтом, идеально подходящая для летнего отдыха или сдачи в аренду! Особенности: Использовалась как летний дом, в отличном состоянии Все окна заменены от застройщика на непродуваемые — комфорт и тишина Просторная и светлая, с множеством мест для хранения вещей Расположена рядом с развязкой — удобно добираться и выезжать из района Это отличный вариант для тех, кто ищет комфортное место для отдыха или выгодную инвестицию. Почему мы? Лучшие предложения Юга (более 1000 эксклюзивов). С вами работают персональные менеджеры с большим опытом работы в недвижимости. Гарантия юридической чистоты сделки. Оперативное оформление и выгодные ставки по ипотеке. Звоните сейчас, чтобы договориться о просмотре! Арт. 105030126

0 с 31.05.2025, обновлен 31.05.2025

Продавец: Собственник

Телефон: +79184110244

Характеристики

Количество комнат	1	Тип дома	монолитный
Этаж	2	Этажей всего	8
Площадь жилая	18.00 кв. м	Площадь комнат	18.00 кв. м
Площадь кухни	20.00 кв. м		

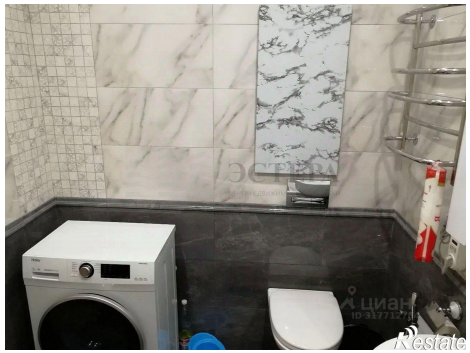

ЦИАН
ID 317712764
Restate

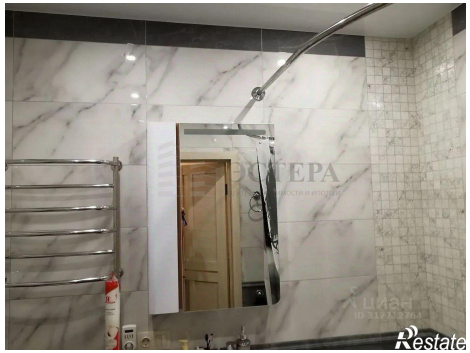
Restate