Купить квартиру за 8 500 000 рублей на ул Маршала Жукова, 1 1

Краснодарский край, Городской округ Геленджик, Геленджик, ул Маршала Жукова, 1 1

8 500 000 Р
184 783Р за м^2

46.00 м^2	19.50 м^2	10.00 м^2	1 из 9
Общая	Жилая	Кухня	Этаж

СЕМЕЙНАЯ ИПОТЕКА! Предлагаю к продаже отличную однокомнатную квартиру в новом доме с автономным отоплением! Функциональная планировка, просторная комната, совмещенный санузел, место под гардеробную. Квартира без отделки, разводка электричества. Автономное отопление, установлен двухконтурный котел. Газовая плита в подарок! Хороший зелёный двор с детской площадкой, много парковочных мест. В районе развитая инфраструктура. Рядом с домом находятся: детский сад, школа, сетевые магазины и другие необходимые объекты. Удобное месторасположение и современная транспортная развязка позволят быстро добраться в любую точку города. До моря 5-7 минут на машине или 20 минут пешком. ЛЮБАЯ ИПОТЕКА. РАССРОЧКА ПЛАТЕЖА. ID объекта в нашей базе: 974

0 с 01.06.2025, обновлен 01.06.2025

Продавец: Собственник

Телефон: +79180212463

Характеристики
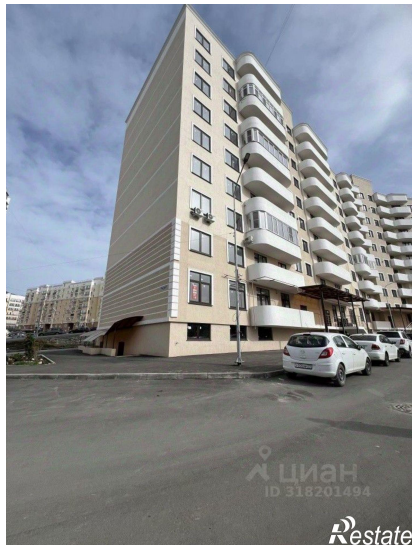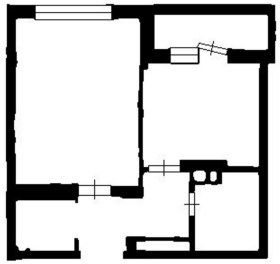
Количество комнат	1	Этаж	1
Этажей всего	9	Площадь жилая	19.50 кв. м
Площадь кухни	10.00 кв. м