Купить квартиру за 15 500 000 рублей на ул Савицкого, 11

Краснодарский край, Городской округ Геленджик, Геленджик, ул Савицкого, 11

15 500 000 Р
224 638Р за м^2

69.00 м^2	16.00 м^2	6 из 6
Общая	Кухня	Этаж

ЦЕНА СНИЖЕНА!!! В продаже двухкомнатная квартира , с просторной кухней, общей площадью в районе Гор.больницы в Геленджике. Квартира с 2 балконами , с которых открывается прекрасный боковой видом на море и город , с одной стороны и с видом на канатную дорогу Сафари парк , с другой стороны. Над квартирой имеется чердачное помещение, что является 100% защитой от протечек. Инфраструктура в данном районе развита. Вблизи школа 4 им. Суворова, продуктовые магазины и гипермаркеты, сеть аптек, городская больница, детская поликлиника, отделение скорой помощи, в 200 м остановка общественного транспорта. До моря 800 м. Дом 6-ти этажный, без лифта. Материал постройки - монолит/кирпич, облицован декоративной штукатуркой Короед . В квартире автономное отопление, установлен газовый двухконтурный котел (что предполагает низкие коммунальные платежи), в санузле установлен теплый пол. Комнаты правильной прямоугольной формы. Сделан качественный евроремонт, с применением высококачественных материалов (делался с душой для себя) , установлены качественные входная и межкомнатные двери, имеется сплит-система в каждой комнате . При продаже остается дорогая мебель и бытовая техника: холодильник LG, стиральная машина, духовой шкаф,вытяжка и др. Квартира полностью шумоизолирована, установлена система ...

0 с 01.06.2025, обновлен 01.06.2025

Продавец: Собственник

Телефон: +79898121273

Характеристики

Количество комнат	2	Тип дома	кирпичный
Этаж	6	Этажей всего	6
Площадь кухни	16.00 кв. м		
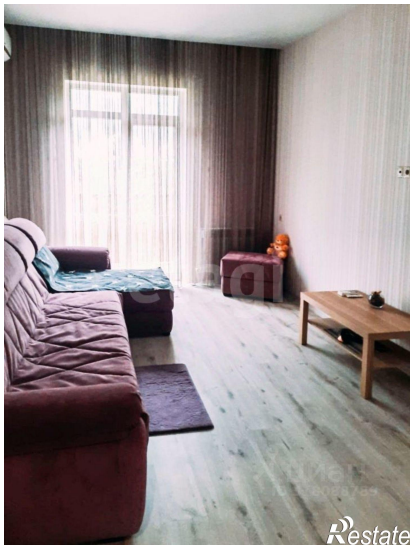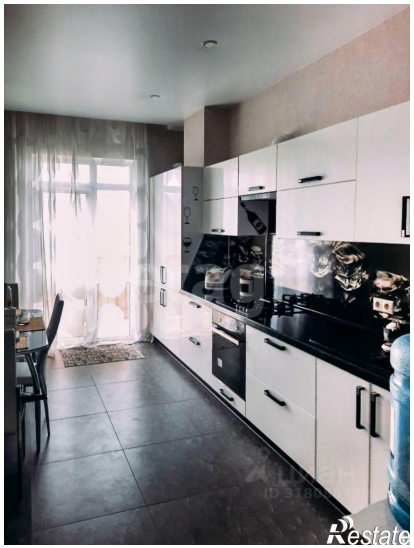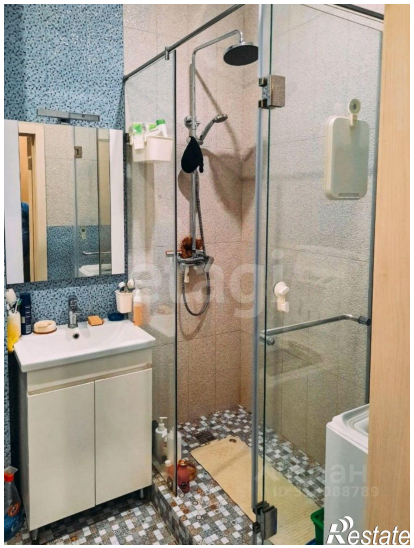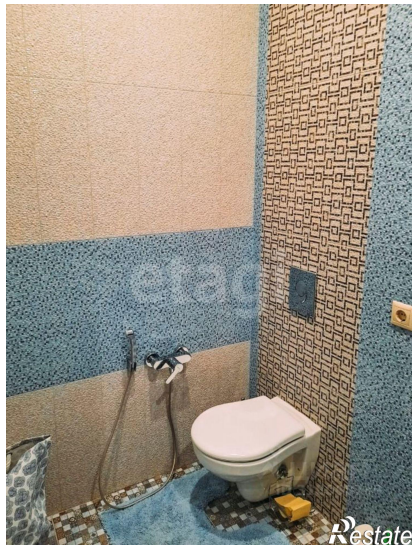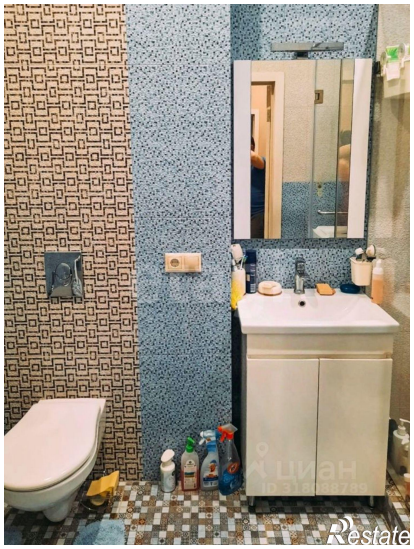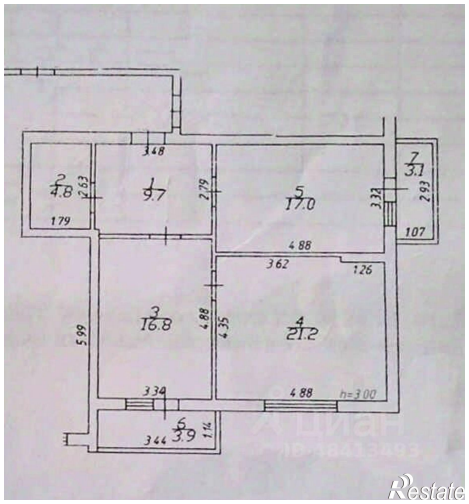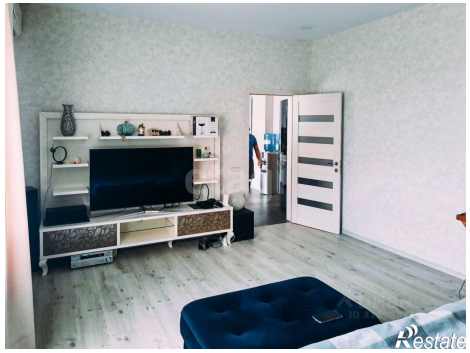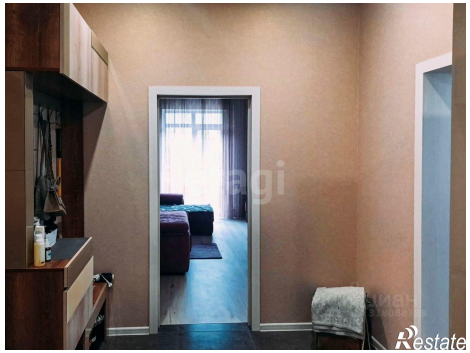
https://gelendzhik.restate.ru/obj/prodazha-dvuhkomnatnoy-kvartiri-ul-savickogo-11-18232008090/