Купить квартиру за 8 500 000 рублей на улица Адмирала Серебрякова, 18

Краснодарский край, Геленджик, улица Адмирала Серебрякова, 18

8 500 000 Р
151 786Р за м^2

56.00 м^2	13.00 м^2	5 из 5
Общая	Кухня	Этаж

Продается просторная квартира 56 кв.м в спокойном развитом районе города. Квартира находится на мансардном 5 этаже, комнаты изолированные, большая кухня 13 кв.м, санузел совмещенный. В квартире остается мебель - кухня, шкаф-купе, кондиционер, стиральная мащина. В коридоре, кухне, санузеле - теплый пол. Автономное газовое отопление - гарантирует низкие коммунальные платежи, водоснабжение центральное. Один собственник, возможна ипотека.Просторная двухкомнатная квартира площадью 56 кв.м расположена на мансардном этаже пятиэтажного дома в тихом и благоустроенном районе города. Планировка продумана для комфортного проживания: изолированные комнаты обеспечивают приватность, а большая кухня площадью 13 кв.м позволяет удобно разместить обеденную зону и современную технику. В квартире остаётся функциональная мебель — кухонный гарнитур, шкаф-купе, кондиционер и стиральная машина, что упрощает переезд и снижает дополнительные затраты. Отделка выполнена качественно: в коридоре, кухне и санузле уложен тёплый пол, создающий комфорт в любое время года. Инженерные решения повышают экономичность жилья — автономное газовое отопление значительно сокращает коммунальные расходы, а центральное водоснабжение гарантирует стабильное давление в системе. Район отличается развитой инфраструктурой: в шаговой ...

0 с 02.06.2025, обновлен 02.06.2025

Продавец: Устюгова Нина Ивановна

Телефон: +79385576601

Характеристики
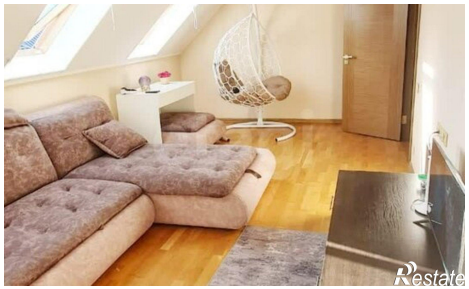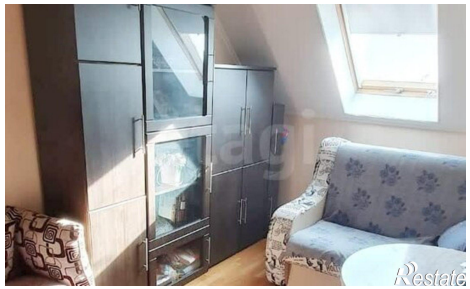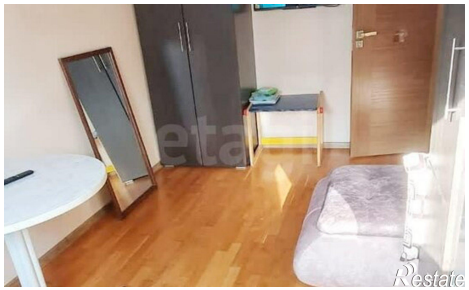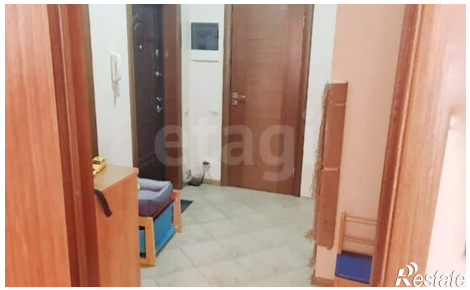
Количество комнат	1	Этаж	5
Этажей всего	5	Площадь кухни	13.00 кв. м