Купить квартиру за 10 000 000 рублей на Островского ул.

Краснодарский край, Городской округ Геленджик, Геленджик, Островского ул.

10 000 000 Р
149 031Р за м^2

67.10 м^2	36.80 м^2	10.10 м^2	2 из 9
Общая	Жилая	Кухня	Этаж

Арт. 104694496 Продам полноценную трехкомнатную квартиру в южном районе. Квартира теплая, светлая, уютная. Планировка распашонка. Двор не проездной, что безопасно для прогулок детей. У дома детская и спортивная площадки, парковка для автомобилей. Район идеален для проживания. В шаговой доступности: школа, детские сады, сетевые магазины "Пятерочка", "Магнит", "Чижик", " Фикс Прайс", пункты выдачи маркетплейсов, аптеки, кафе, пекарня, остановки общественного транспорта. Для ухода за собой салоны красоты, фитнес клуб. С этой квартирой вы приобретаете спокойствие, комфорт и максимальное удобство. Полное юридическое сопровождение! Звоните!

0 с 03.06.2025, обновлен 19.08.2025

Продавец: КАЯН

Телефон: +7 (938) 500-10-22

Характеристики
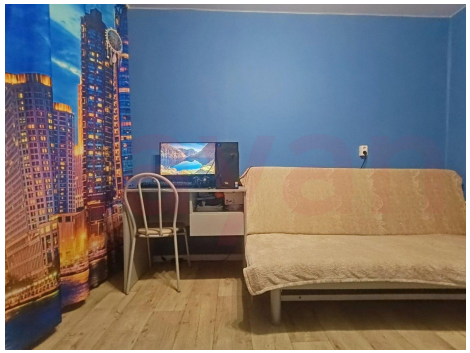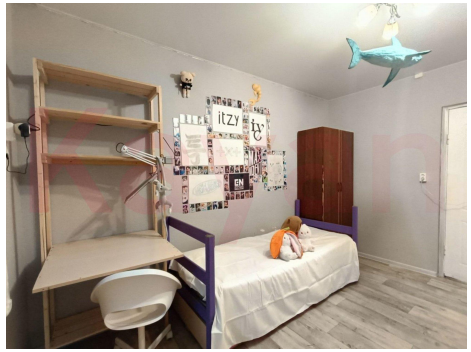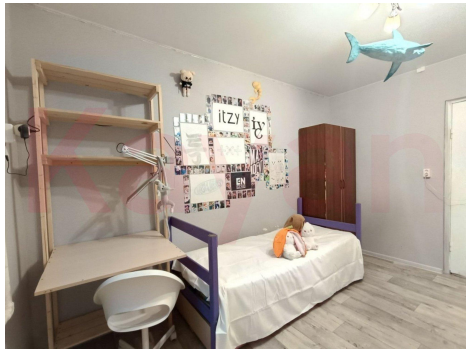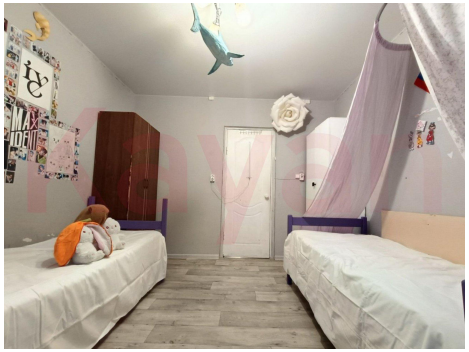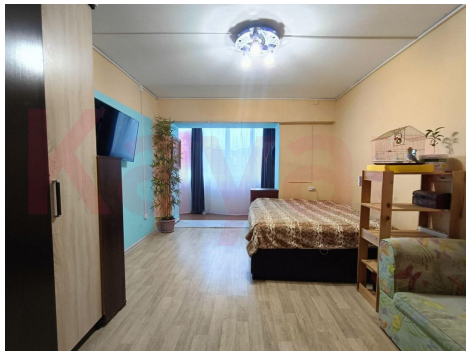
Количество комнат	3	Тип дома	кирпичный
Этаж	2	Этажей всего	9
Наличие балкона	да	Наличие лифта	пассажирский лифт
Санузел	совмещенный с/у	Площадь жилая	36.80 кв. м
Площадь комнат	16.00 кв. м	Площадь кухни	10.10 кв. м
Высота потолков	2.6 м	Отделка	под ключ (чистовая)
Вид из окон	на улицу и двор	Наличие мусоропровода	да